

PROFIL

PUSKESMAS BARON TAHUN 2023



PUSKESMAS BARON
JL. LENGKONG 17 BARON NGANJUK
Telp. (0358) 774497 Kode Pos : 64394
Email : pkmbaron@gmail.com

KATA PENGANTAR

Puji syukur kehadiran Tuhan Yang Maha Esa atas limpahan rahmat dan karunia-Nya, Buku Profil Kesehatan Puskesmas Baron Tahun 2023 ini dapat terselesaikan. Buku Profil Kesehatan Tahun 2023 ini berbeda dengan tahun sebelumnya yang disusun secara teratur setiap tahun, maka dari itu Buku Profil Kesehatan Puskesmas Baron Tahun 2023 ini diharapkan dapat digunakan untuk mengevaluasi program-program yang telah dilaksanakan, sehingga dapat dijadikan sebagai bahan masukan dalam penyusunan langkah-langkah selanjutnya khususnya pembangunan di bidang kesehatan. Juga diharapkan dapat dijadikan sebagai bahan pertimbangan untuk penyusunan Profil Kesehatan Kabupaten.

Kepada semua pihak yang telah memberikan bantuan dalam pengumpulan data sebagai penyusunan buku ini disampaikan ucapan terima kasih. Segala saran, kritik, tanggapan dan peran serta dari semua pihak yang bersifat membangun sangat Kami harapkan guna peningkatan mutu penyajian buku ini di masa yang akan datang.

Kami menyadari bahwa dalam penyusunan buku ini masih ada kekurangannya karena keterbatasan Kami sebagai penyusun maupun keterbatasan data baik dari lintas program maupun dari lintas sektor yang terkait. Namun demikian Kami berharap semoga Buku Profil Kesehatan Puskesmas Baron Tahun 2023 ini dapat bermanfaat bagi semua.

Baron, 11 Januari 2024
Kepala Puskesmas Baron

dr. IMADE DHARMAYUKTI
NIP. 19690517 200801 1 009

DAFTAR ISI

KATA PENGANTAR.....	ii
DAFTAR ISI.....	iii
BAB I : PENDAHULUAN.....	1
1.1. Latar Belakang.....	1
1.2. Tujuan	1
1.3. Manfaat	2
1.4. Visi, Misi, Motto Dan Janji Layanan.....	2
BAB II. GAMBARAN UMUM PUSKESMAS	
2.1. Gambaran Geografis.....	3
2.2. Kependudukan, Jumlah Penduduk, Piramida Penduduk	6
2.3. Pemberdayaan Masyarakat	7
2.4. Jaringan Puskesmas Dan Jejaring	8
2.5. Upaya Pelayanan Puskesmas	8
2.6. Struktur Organisasi	11
BAB III. GAMBARAN SARANA, PRASARANA, DAN KETENAGAAN PUSKESMAS	
3.1 Denah Puskesmas Baron.....	12
3.2 Gambaran Kondisi Sarana dan Prasarana	12
3.3 Gambaran Kondisi Peralatan.....	13
3.4 Analisa Sarana dan Peralatan	13
3.5 Penjelasan Gambaran Ketenagaan	14
3.6 Analisa Ketenagaan.....	15
3.7 Kebutuhan Tenaga Tahun 2023 dan Rencana Pemenuhan Kebutuhan	15
BAB IV PELAYANAN KESEHATAN DI PUSKESMAS BARON	
4.1 Pelayanan Rawat Jalan	17
4.2 Pelayanan Gawat Darurat	19
4.3 Pelayanan Kefarmasian	20

4.4. Pelayanan Laboratorium	21
4.5. Pelayanan Rawat Inap	22
BAB V STANDAR PELAYANAN MINIMAL	23
BAB VI KESIMPULAN	25
BAB VII PENUTUP	26
LAMPIRAN.....	27

BAB I

PENDAHULUAN

1.1 LATAR BELAKANG

Profil Puskesmas Baron adalah gambaran situasi kesehatan di Puskesmas Baron yang diterbitkan setiap tahun sekali. Dalam Profil ini memuat berbagai data tentang kesehatan, yang meliputi data derajat kesehatan, upaya kesehatan dan sumber daya kesehatan. Profil kesehatan juga menyajikan data pendukung lain yang berhubungan dengan kesehatan seperti data kependudukan, data sosial ekonomi, data lingkungan dan data lainnya. Data di analisis dengan analisis sederhana dan ditampilkan dalam bentuk tabel dan grafik.

Penerbitan profil Puskesmas Baron tahun 2023 ini adalah agar diperoleh gambaran keadaan kesehatan di Puskesmas Baron khususnya tahun 2023 dalam bentuk narasi, tabel, dan gambar. Profil Puskesmas Baron tahun 2023 diharapkan dapat memberikan data yang akurat, untuk mengambil keputusan berdasarkan fakta. Selain itu profil ini dapat digunakan sebagai penyedia data dan informasi dalam rangka evaluasi perencanaan, pencapaian Program kegiatan di Puskesmas Baron Tahun 2023.

2.1 TUJUAN

A. Tujuan Umum

Tujuan dari penyusunan Profil Puskesmas Baron ini adalah untuk memperoleh dan menghadirkan informasi kesehatan serta faktor-faktor kesehatan lainnya yang dapat dijadikan sebagai bahan penilaian tercapai atau tidaknya target kegiatan, yang kelak dapat dijadikan sebagai dasar pertimbangan untuk menentukan langkah-langkah perencanaan selanjutnya

B. Tujuan Khusus

Diperolehnya data/informasi kesehatan di tingkat Puskesmas Baron yang menyangkut data-data sebagai berikut:

1. Data/informasi derajat kesehatan masyarakat
2. Data/informasi perilaku masyarakat di bidang kesehatan
3. Data/informasi kesehatan lingkungan
4. Data/informasi yang berkaitan dengan pelayanan kesehatan

3.1 MANFAAT

Manfaat yang diharapkan dari penyusunan profil ini adalah sebagai suatu alat yang dapat digunakan untuk mengevaluasi program-program yang telah dilaksanakan, sehingga dapat dijadikan sebagai bahan masukan dalam penyusunan langkah-langkah selanjutnya khususnya pembangunan di bidang kesehatan. Juga diharapkan dapat dijadikan sebagai bahan pertimbangan untuk penyusunan Profil Kesehatan Kabupaten

4.1 VISI, MISI, MOTTO DAN JANJI LAYANAN

a. VISI :

Rumusan RPJMD Kabupaten Nganjuk Tahun 2018-2023 :

“Mewujudkan Kabupaten Nganjuk Yang Maju dan Bermartabat”

b. MISI

Misi yang ditetapkan pemerintah Kabupaten Nganjuk untuk mencapai Visi dalam RPJMD 2018-2023 yang terkait dengan Puskesmas adalah Visi nomor 3 yaitu :

“ Meningkatkan kualitas pelayanan dan mutu pendidikan dan kesehatan untuk menghasilkan sumber daya manusia yang berkualitas “

c. MOTTO :

*** KEPUASAN ANDA KEBANGGAAN KAMI ***

d. JANJI LAYANAN :

Sanggup menyelenggarakan pelayanan sesuai standar yang telah ditetapkan dan apabila kami tidak menepati janji ini, kami siap menerima sanksi teguran. disampaikan ke lembaga Pembina yang berwenang sesuai peundang-undangan yang berlaku

BAB II

GAMBARAN UMUM PUSKESMAS

2.1. KEADAAN GEOGRAFIS

2.1.1 Peta Wilayah Kecamatan Baron

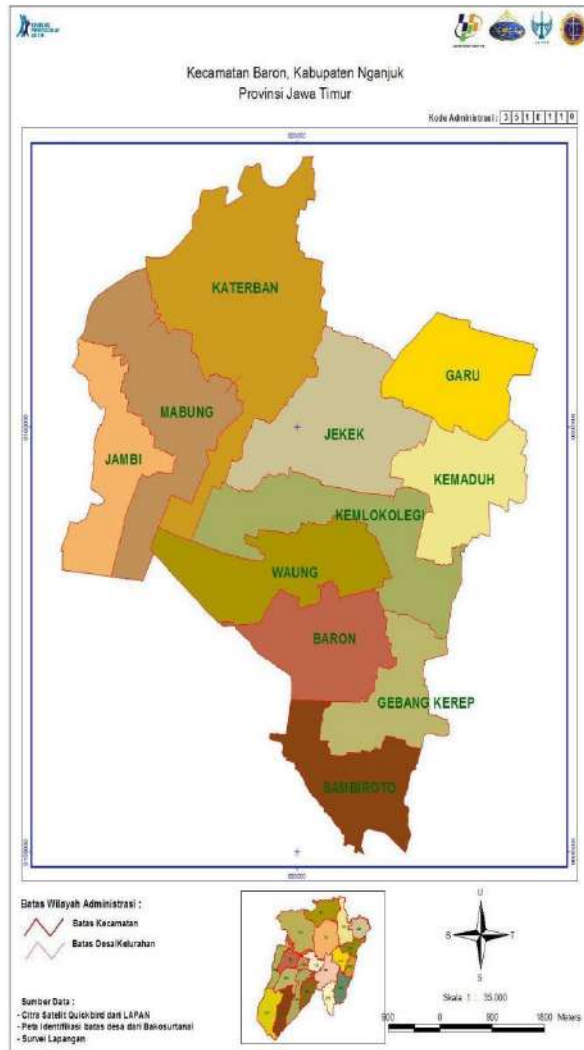

2.1.2. Letak Geografis Kecamatan Baron

Uraian	Keterangan
(1)	(2)
01. Letak	111° 45' - 112° 13' Bujur Timur 7° 20' -7° 50' Lintang Selatan
02. Tinggi Dari Permukaan Air Laut	46 Meter

2.1.3. Batas Wilayah

- Sebelah Utara : Kecamatan Patianrowo dan Gondang
- Sebelah Timur : Kecamatan Baron dan Ngronggot
- Sebelah Selatan : Kecamatan Tanjunganom dan Ngronggot
- Sebelah Barat : Kecamatan Tanjunganom

2.1.4. Luas Wilayah Kecamatan Baron

a. Luas wilayah : 3.178 Km² , meliputi :

- Tanah Persawahan : 2115,3 Ha
- Tanah Bangunan : 807,5 Ha
- Tanah kering Tegalan : 597 Ha
- Tanah Kebonan : 75,3 Ha
- Lain-lain : 84,2 Ha

b. Grafik Luas Tanah dan Bangunan Kecamatan. Baron

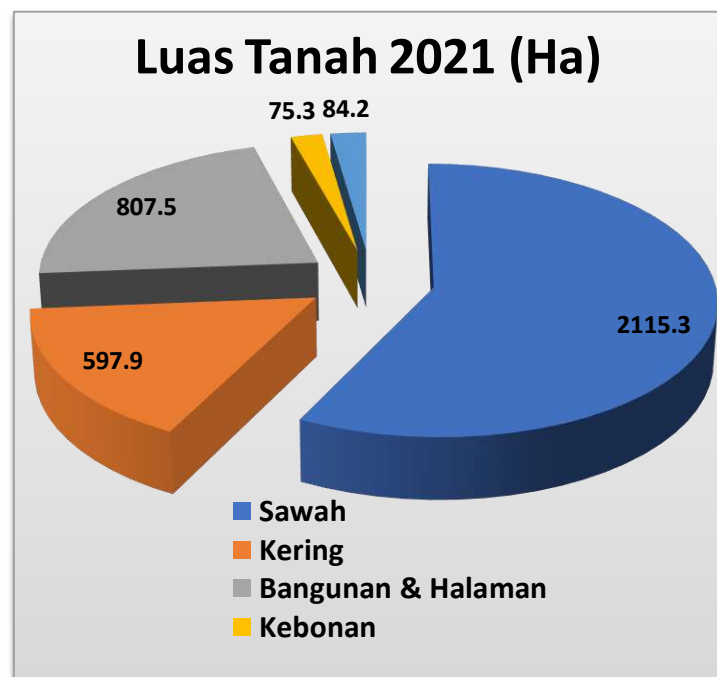

c. Grafik Luas Tanah di Setiap Desa Wilayah Kecamatan Baron

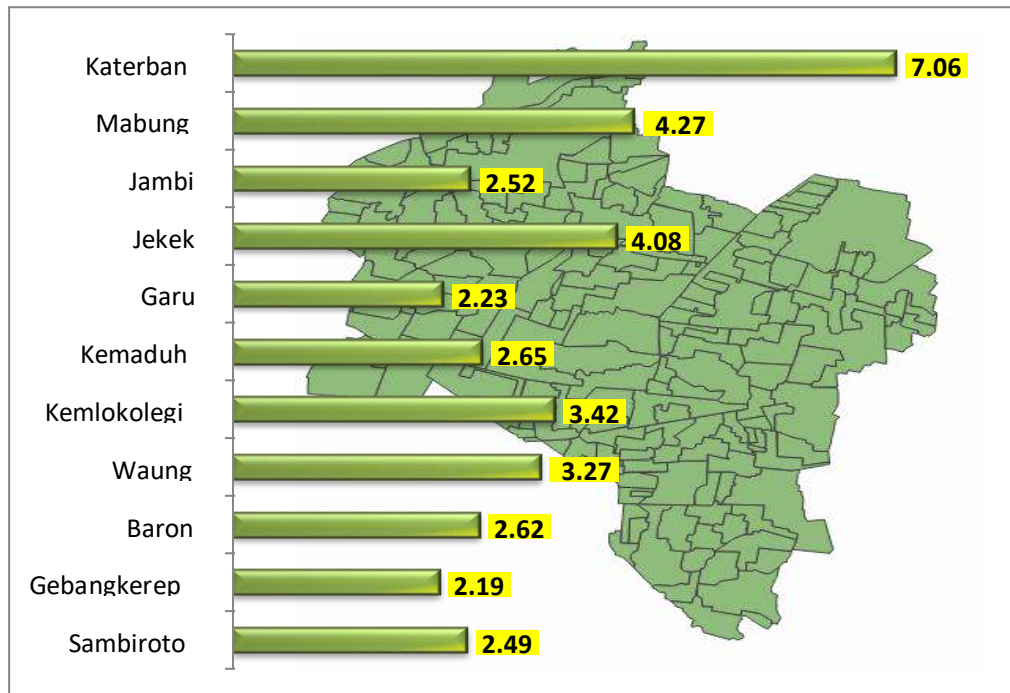

Sumber data :Kecamatan Baron dalam angka 2022

d. Data Pemerintahan Desa Wilayah Kecamatan Baron

DESA	Dusun	RW	RT	Kepala keluarga
(1)	(2)	(3)	(4)	(5)
01SAMBIROTO	3	4	18	1346
02. GEBANGKEREK	2	8	16	919
03. BARON	4	8	29	1954
04. WAUNG	3	9	36	1442
05. KEMLOKOLEGI	4	5	24	1710
06. KEMADUH	4	9	27	1616
07. GARU	3	11	21	1028
08. JEKEK	5	10	30	2579
09. JAMBI	2	4	18	907
10. MABUNG	3	7	22	2467
11. KATERBAN	6	11	48	3367
JUMLAH	39	86	289	19335

Sumber data : Kantor Desa

2.2. KEPENDUDUKAN, JUMLAH PENDUDUK, PIRAMIDA PENDUDUK

2.2.1 KEPENDUDUKAN

Tabel 2.2.1. Kepadatan Penduduk Kecamatan Baron Tahun 2022

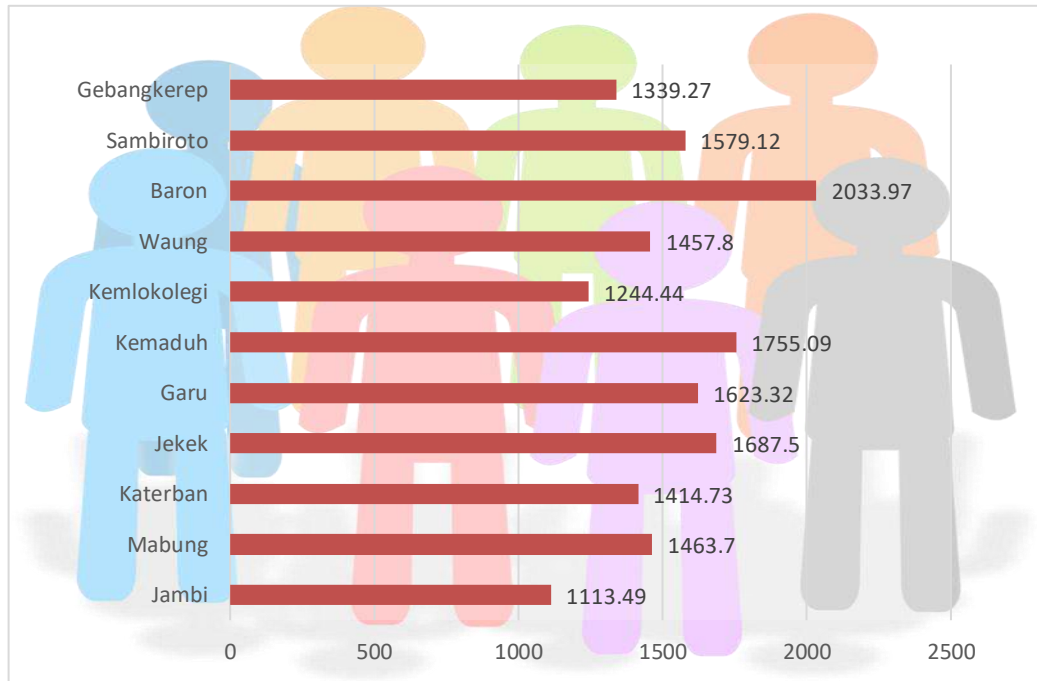

Sumber data :Kecamatan Baron dalam angka 2022

2.2.2. JUMLAH PENDUDUK

Tabel 2.2.2. Jumlah Penduduk Kecamatan Baron Berdasarkan Jenis Kelamin Tahun 2022

Desa Village	Penduduk/Population		
	Laki- Laki/Male	Perempuan/Female	Jumlah/Tot al
-1	-2	-3	-4
Sambiroto	2 027	1 905	3 932
Gebangkerep	1 498	1 435	2 933
Baron	2 654	2 675	5 329
Waung	2 389	2 378	4 767
Kemlokolegi	2 194	2 062	4 256
Kemaduh	2 327	2 324	4 651
Garu	1 830	1 790	3 620
Jekek	3 517	3 368	6 885
Jambi	1 408	1 398	2 806
Mabung	3 127	3 123	6 250
Katerban	5 130	4 858	9 988
Baron	28 101	27 316	55 417

Sumber data :Kecamatan Baron dalam angka 2022

2.2.3. PIRAMIDA PENDUDUK

Grafik 2.2.3 Piramida Penduduk Kecamatan Baron Tahun 2022

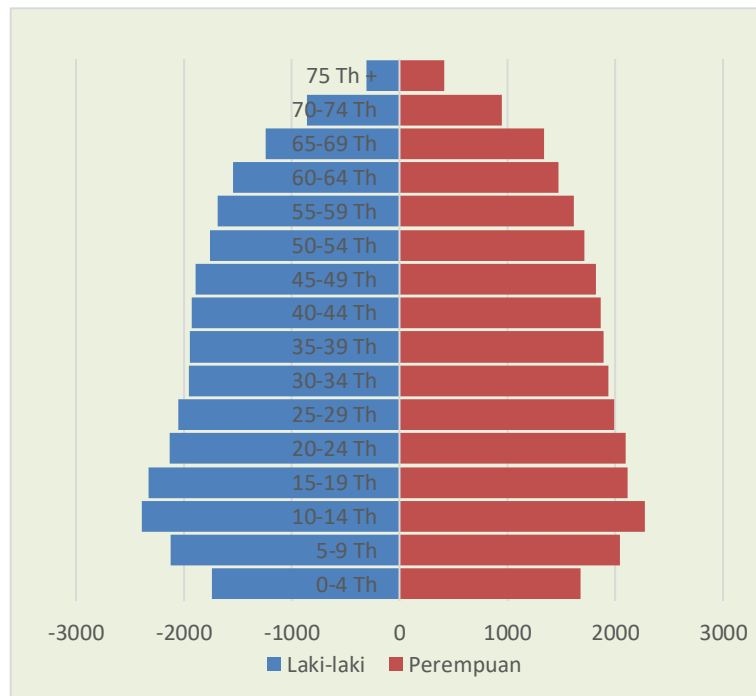

Sumber data :Kecamatan Baron dalam angka 2022

2.3. PEMBERDAYAAN MASYARAKAT

Tabel 2.3. Data Pemberdayaan Masyarakat Kecamatan Baron Tahun 2023

DESA	POSYANDU BALITA	POSYANDU LANSIA	POSBINDU	KADER POSYANDU
Gebangkerep	2	1	1	10
Sambiroto	3	1	1	15
Baron	7	2	1	35
Waung	5	2	1	25
Kemlokolegi	5	5	1	25
Kemaduh	5	5	1	25
Garu	4	3	1	20
Jekek	6	1	1	35
Katerban	10	1	1	50
Mabung	6	1	1	30
Jambi	5	1	1	25
JUMLAH	58	23	11	295

2.4. JARINGAN PUSKESMAS DAN JEJARING

Tabel 2.4 Data Jaringan Puskesmas Baron dan Jejaring Tahun 2023

Desa	Puskesmas	Polindes	Pustu	BP Swasta	RS Swasta	RB Swasta	Dokter Praktik Swasta	Bidan Praktik Swasta	Apotek	Laboratorium Swasta	Toko Obat
Gebangkerep	-	1	-	-	-	-	-	1	-	-	-
Sambiroto	-	-	1	-	-	-	-	1	-	-	-
Baron	1	1	-	-	-	-	2	3	1	-	1
Waung	-	1	-	-	-	-	-	1	-	-	-
Kemlokolegi	-	-	1	-	-	-	-	1	-	-	-
Kemaduh	-	-	1	-	-	-	-	1	-	-	-
Garu	-	-	1	-	-	-	1	1	-	-	-
Jekek	-	-	1	-	-	-	-	2	1	-	-
Katerban	-	1	1	-	-	-	-	2	-	-	-
Mabung	-	1	-	-	-	-	-	1	-	-	-
Jambi	-	-	1	-	-	-	-	1	-	-	-

2.5 Upaya Pelayanan Puskesmas

Berdasarkan keputusan Bupati Nganjuk nomor : 188/217/K/411.012/2020 tentang Penetapan Kategori Pusat Kesehatan Masyarakat Berdasarkan Karakteristik Wilayah Kerja dan Kemampuan Pelayanan, Puskesmas Baron termasuk dalam kategori Puskesmas Kawasan Pedesaan dan Puskesmas Rawat Inap. Puskesmas Baron merupakan Puskesmas di Kecamatan Baron Kabupaten Nganjuk yang beralamat di Jalan Lengkong No. 17 Desa Baron Kecamatan Baron Kabupaten Nganjuk.

Puskesmas Baron ditetapkan menjadi Puskesmas Rawat Inap dan mempunyai surat Izin Operasional yang ditetapkan oleh Dinas Penanaman Modal dan Pelayanan Terpadu Satu Pintu Nomor 503/ 911/ 411.308/ 2019 tentang Izin Operasional Puskesmas.

Puskesmas Baron mempunyai wilayah kerja sebanyak 11 (Sebelas) Desa , meliputi Desa Gebangkerep, Desa Sambiroto, Desa Baron, Desa Waung, Desa Kemlokolegi, Desa Kemaduh, Desa Garu, Desa Jekek, Desa Katerban, Desa Mabung, Desa Jambi. Puskesmas Baron didukung jaringan di bawahnya sebanyak 7 (Tujuh) Puskesmas Pembantu (Pustu), 4 (Empat) Polindes, 58 (Lima puluh delapan) Posyandu Balita, serta 31 (Tiga Puluh satu) Posyandu Lansia, serta jejaring 17 (Tujuh belas) Bidan Praktek Swasta (BPS), 2 (Dua) Dokter Praktik Mandiri (DPM), 7 (Tujuh) Apotek.

Puskesmas Baron sebagai Puskesmas Rawat Inap mempunyai Ruang

Pelayanan yaitu :

- a. Ruang Pemeriksaan Umum
- b. Ruang KIA-KB
- c. Ruang Kesehatan Gigi & Mulut
- d. Ruang Gizi
- e. Ruang Laboratorium
- f. Ruang Farmasi
- g. Ruang Pendaftaran & Rekam Medis
- h. Ruang Sanitasi dan Konseling
- i. Ruang Promosi Kesehatan
- j. Ruang Manajemen Terpadu Balita Sakit (MTBS)
- k. Ruang Imunisasi
- l. Ruang Tuberkulosis (TB)
- m. UGD
- n. Ruang Rawat Inap

Sebagai fasilitas pelayanan kesehatan strata/tingkat pertama, Puskesmas Baron bertanggung jawab menyelenggarakan Upaya Kesehatan Perorangan (UKP) tingkat pertama dan Upaya Kesehatan Masyarakat (UKM) tingkat pertama berdasarkan Peraturan Menteri Kesehatan Nomor 43 Tahun 2019 tentang Pusat Kesehatan Masyarakat.

Upaya Kesehatan Perorangan, yaitu pelayanan yang bersifat pribadi (*private goods*), dengan tujuan utama penyembuhan penyakit dan pemulihan kesehatan perorangan tanpa mengabaikan pemeliharaan kesehatan dan pencegahan penyakit melalui pelayanan rawat jalan. Sedangkan Upaya Kesehatan Masyarakat adalah pelayanan yang bersifat public (*public goods*) dengan tujuan utama memelihara dan meningkatkan kesehatan serta mencegah penyakit tanpa mengabaikan penyembuhan penyakit dan pemulihan kesehatan.

Upaya Kesehatan Masyarakat dan Upaya Kesehatan Perorangan yang menjadi tanggung jawab Puskesmas Baron meliputi :

- a. Upaya Kesehatan Masyarakat Esensial
 - 1) Upaya Promosi Kesehatan
 - 2) Upaya Kesehatan Lingkungan
 - 3) Upaya Kesehatan Ibu, Anak dan Keluarga Berencana
 - Keluarga Berencana
 - Kesehatan Reproduksi
 - 4) Upaya Gizi

- 5) Upaya Pencegahan dan Pengendalian Penyakit
 - Pencegahan dan Pengendalian Tuberkulosis
 - Pencegahan dan Pengendalian Kusta, Malaria
 - ISPA
 - HIV & NAPZA
 - SURVEILANS/Kejadian Luar Biasa (KLB)
 - Penyakit Tidak Menular (PTM)
 - Imunisasi
 - Hepatitis

- 6) Perawatan Kesehatan Masyarakat (Perkesmas)

- b. Upaya Kesehatan Masyarakat Pengembangan

- a) Jiwa
- b) Gigi Masyarakat
- c) Penyehat Tradisional (HATTRA)
- d) Kesehatan Indera
- e) Kesehatan Lansia
- f) Upaya Kesehatan Kerja (UKK) dan Olahraga
- g) Kesehatan Olahraga
- h) Kesehatan Matra

Sedangkan Upaya Kesehatan Perorangan tingkat pertama yang menjadi tanggung jawab Puskesmas Baron meliputi :

- a. Rawat Jalan :

- 1) Pemeriksaan Umum
- 2) KIA-KB
- 3) Kesehatan Gigi & Mulut
- 4) Gizi
- 5) Laboratorium
- 6) Farmasi
- 7) Pendaftaran & Rekam Medis
- 8) Sanitasi & Konseling
- 9) Manajemen Terpadu Balita Sakit (MTBS)
- 10) Imunisasi
- 11) TB
- 12) UGD

- c. Rawat Inap

2.6. STRUKTUR ORGANISASI

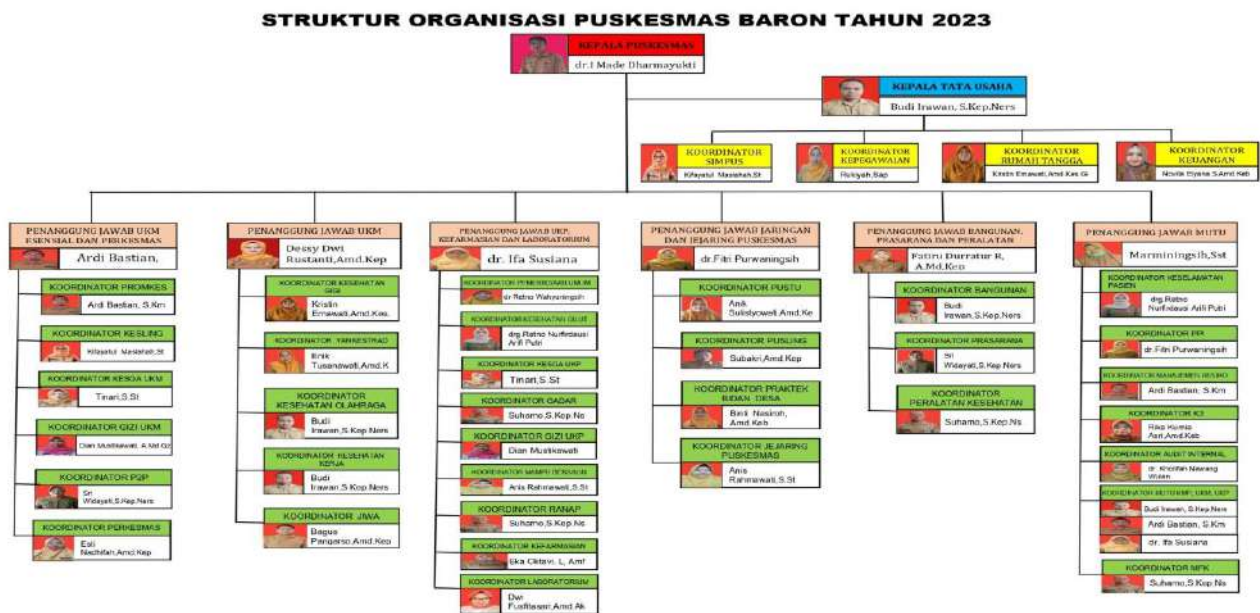

BAB III

GAMBARAN SARANA, PRASARANA, DAN KETENAGAAN PUSKESMAS

3.1. DENAH PUSKESMAS BARON

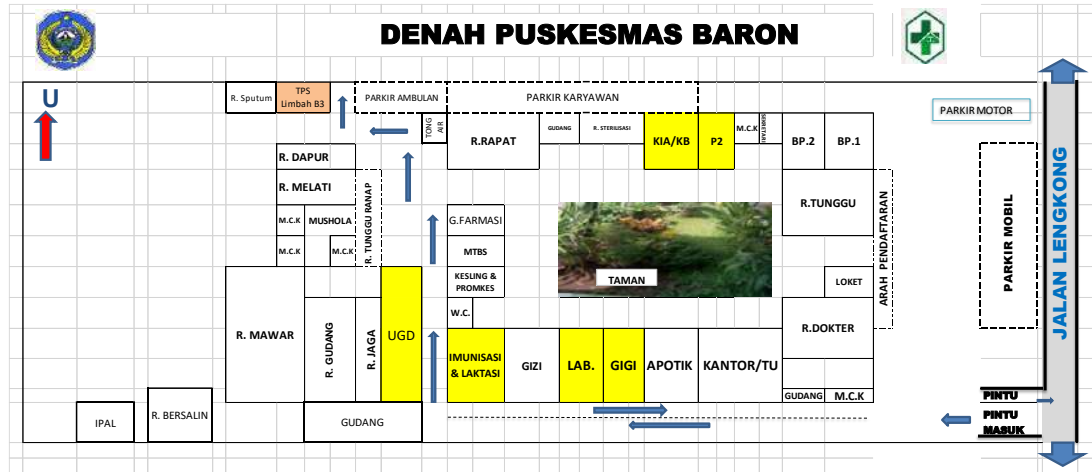

3.2. GAMBARAN KONDISI SARANA DAN PRASARANA

3.2 Tabel Kondisi Sarana dan Prasarana Puskesmas Baron
Tahun 2023

No	Sarana	Jumlah / Kecukupan	Kondisi		
			Baik	Rusak Sedang	Rusak Berat
I	Gedung Puskesmas	1	1	-	-
A	Ruang Kantor				
1	Ruang Rapat	1	1	-	-
2	Ruang Administrasi	1	1	-	-
3	Ruang Kepala Puskesmas	1	1	-	-
4	Ruang UKM	1	1	-	-
5	Ruang Sekretariat Akreditasi			-	-
B	Ruang Pelayanan				
1	Ruang Laboratorium	1	1	-	-
2	Ruang P2	1	1	-	-
3	Ruang Pemeriksaan Umum	1	1	-	-
4	Ruang Pemeriksaan Gigi dan Mulut	1	1	-	-
5	Ruang KIA-KB	1	1	-	-
6	Ruang Imunisasi	1	1	-	-
7	Ruang MTBS	1	1	-	-
8	Ruang Obat	1	1	-	-
9	Ruang Pendaftaran dan Rekam Medis	1	1	-	-
10	Ruang Konseling Gizi	1	1	-	-
11	Ruang Konseling Sanitasi dan Promkes	1	1	-	-
12	Ruang Farmasi	1	1	-	-
13	Ruang Gawat Darurat	1	1	-	-
14	Ruang Persalinan	1	1	-	-
15	Ruang Nifas	1	1	-	-

16	Ruang Rawat Inap			-	-
-C	Ruang Penunjang			-	-
1	Bilik Swab	1	1	-	-
2	Ruang Tunggu	1	1	-	-
3	Ruang Pengambilan Sample Tb	1	1	-	-
4	Ruang Sampah Medis	1	1	-	-
5	Ruang Sterilisasi	1	1	-	-
6	Ruang Dapur	1	1	-	-
7	Ruang Mushola	1	1	-	-
8	Gudang Barang Umum	1	2	-	-
9	Gudang Alat Kesehatan	1	1	-	-
10	Kamar Mandi Petugas	2	1	-	-
11	Kamar Mandi Pasien	4	4	-	-
12	Tempat Parkir	1	1	-	-
13	Ruang Istirahat Petugas	1	1	-	-
II	Gedung Puskesmas Pembantu	7	7	-	-
III	Gedung Polindes	5	5	-	-
IV	Gedung Ponkesdes	0	0	-	-
V	Pusling	1	0	1	-
VI	Ambulans	2	1	0	1

3.3. GAMBARAN KONDISI PERALATAN

3.3 Tabel Kondisi Peralatan di Puskesmas Baron
Tahun 2023

NO	RUANGAN	PERALATAN YANG HARUS ADA	JUMLAH YANG ADA	%
1	Ruangan Pemeriksaan Umum	43	34	69%
2	Ruangan Tindakan Dan Gawat Darurat	175	151	86%
3	Ruangan Kesehatan Ibu, Anak (Kia), Kb, Dan Imunisasi	80	66	82.5%
6	Ruangan Kesehatan Gigi Dan Mulut	100	89	89%
7	Ruang Promosi Kesehatan	31	17	54.8%
8	Ruangan Asi	2	1	50%
9	Laboratorium	66	58	87.87%
10	Farmasi	12	4	33%
11	Sterilisasi	4	4	100%
12	Puskesmas Keliling	80	3	3.75%
13	Kit Keperawatan Kesehatan Masyarakat	40	17	42.5%
14	Kit Imunisasi	2	2	100%
15	Kit Uks	30	26	86.66%
17	Kit Bidan	79	75	94.93%

18	Kit Posyandu	8	7	87.5%
19	Kit Kesehatan Lingkungan	29	29	100%
	Total Puskesmas	629	489	73%

3.3. ANALISA SARANA DAN PERALATAN

Sarana dan Prasarana Puskesmas Baron cukup lengkap dengan kondisi gedung yang dibangun pada tahun 2010. Beberapa Sarana masih perlu perhatian karena mengalami kerusakan ringan.

Berdasarkan tabel diatas, peralatan untuk pelayanan UKP yang belum memenuhi standar di ruang pemeriksaan Umum, Ruang Farmasi, Pusling dan Kit Keperawatan Kesehatan Masyarakat. Disamping itu Puskesmas Baron memiliki sarana bilik swab untuk pemeriksaan covid 19 dan Pemeriksaan Laboratorium yang relatif lengkap meliputi Hemato Analizer dan Rotator untuk pemeriksaan infeksi menular seksual

3.5. PENJELASAN GAMBARAN KETENAGAAN

Sumber Daya Manusia di Puskesmas Baron meliputi tenaga kesehatan dan tenaga non kesehatan. SDM di Puskesmas Baron sudah memenuhi standar Ketenagaan Puskesmas menurut PMK 43 Tahun 2019 yaitu terdiri dari dokter dan / atau dokter layanan primer, dokter gigi, Perawat, Bidan, Penyuluh Kesehatan, Sanitarian, Nutrisionis, Apoteker dan/atau Asisten Apoteker, Analis, Administrasi dan Pegawai. Namun berdasarkan perhitungan Analisis Beban Kerja dengan mempertimbangkan jumlah pelayanan yang diselenggarakan, rasio terhadap jumlah penduduk dan persebarannya, luas dan karakteristik wilayah kerja dan pembagian waktu kerja sesuai ketentuan perundang-undangan, maka ketenagaan di Puskesmas Baron masih kurang.

Tabel 3.5.1.
Ketenagaan Puskesmas Baron per Desember 2022 berdasarkan Standar Tenaga Puskesmas Non Rawat Inap Kawasan Perkotaan Menurut Permenkes No. 43 Tahun 2022

No	Jenis Tenaga	Standar Tenaga	Tenaga yang ada	Kesenjangan
TENAGA KESEHATAN				
1.	Dokter dan/atau dokter layanan primer	7	5	(-) 2
2.	Dokter gigi	1	1	-
3.	Perawat	29	19	(-)10
4.	Bidan	4	21	(+) 3

5.	Tenaga Promosi Kesehatan dan Ilmu Perilaku	2	1	(-) 1
6.	Tenaga Sanitasi Lingkungan	1	2	(+) 1
7.	Nutrisionis	1	1	-
8.	Tenaga Apoteker dan/atau tenaga teknis kefarmasian	1	2	(+) 1
9.	Ahli Teknologi Laboratorium Medik	1	1	(+) 1
TENAGA NON KESEHATAN				
10.	Tenaga Sistem Informasi Kesehatan	1	0	(-) 1
11.	Tenaga Administrasi Keuangan	1	1	-
12.	Tenaga Ketatausahaan	1	1	(+) 13
	Jumlah	50	55	(+) 33

3.6. ANALISA KETENAGAAN

Berdasarkan Tabel 3.4.1 diatas dapat dilihat bahwa Ketenagaan di Puskesmas Baron telah memenuhi Standar Ketenagaan Puskesmas Rawat Inap Kawasan Perkotaan seperti yang tertuang dalam Permenkes RI nomor 43 Tahun 2019 Tentang Puskesmas.

Berdasarkan Tabel 3.4.2. diatas dapat dilihat bahwa menurut Analisis Beban Kerja (ABK) Ketenagaan di Puskesmas Baron masih terdapat kekurangan yaitu tenaga Bidan di ruang Persalinan, Tenaga Perawat di Pelayanan Gawat Darurat 24 jam, Tenaga Apoteker, Tenaga Pranata Laboratorium Kesehatan, Perekam Medis di Ruang Pendaftaran dan RM. Tenaga Sistem Informasi Puskesmas dan Tenaga Refraksionis. Disamping itu Tenaga yang pensiun pada tahun 2021-2023 sebanyak 4 orang

3.7. KEBUTUHAN TENAGA TAHUN 2023 DAN RENCANA PEMENUHAN KEBUTUHAN

Tabel 3.7.
Ketenagaan Puskesmas Baron berdasarkan Analisis Beban Kerja (ABK) per 31 Desember 2022

No	Jenis Tenaga	Status		Jumlah	Hasil Perhitungan ABK	Kesenjangan
		ASN	Non ASN			
1	Dokter	5	0	5	7	-2
2	Dokter gigi	0	1	1	1	0
3	Apoteker	0	0	0	1	-1

4	Asisten Apoteker	2	0	2	3	-1
5	Perawat	12	7	19	29	-10
6	Bidan	20	1	21	36	-15
7	Sanitarian	1	1	2	3	-1
8	Penyuluh Kesehatan	1	1	2	2	0
9	Pranata Laboratorium Kesehatan	0	1	1	2	-1
10	Nutrisionis	1	1	2	2	0
11	Terapis Gigi dan Mulut	0	1	1	1	0
12	Perekam medis	0	0	0	2	-2
13	Refraksionis Optisien/Optometriss	0	0	0	1	-1
14	Pengadministrasi Umum	2	5	7	9	-2
15	Pengelola Kepegawaian	1	0	1	1	0
16	Pengelola Keuangan	0	1	1	2	-1
17	Pramu Kebersihan	0	2	2	2	0
18	Pengemudi Ambulans	0	1	1	3	-2
19	Petugas Keamanan	0	0	0	1	-1
	Jumlah	49	21	70	111	-41

Berdasarkan Tabel 3.4.2. diatas dapat dilihat bahwa menurut Analisis Beban Kerja (ABK) Ketenagaan di Puskesmas Baron masih terdapat kekurangan yaitu tenaga Bidan di ruang Persalinan, Tenaga Perawat di Pelayanan Gawat Darurat 24 jam, Tenaga Apoteker, Tenaga Pranata Laboratorium Kesehatan, Perekam Medis di Ruang Pendaftaran dan RM. Tenaga Sistem Informasi Puskesmas dan Tenaga Refraksionis. Disamping itu Tenaga yang pensiun pada tahun 2021-2023 sebanyak 4 orang

BAB IV
PELAYANAN KESEHATAN
DI PUSKESMAS BARON

4.1. PELAYANAN RAWAT JALAN

**4.1. Tabel Kinerja Pelayanan Rawat Jalan
Tahun 2023**

No	Pelayanan Kesehatan/ Program/Variabel/Sub Variabel Program	Target Tahun 2023 (dalam %)	Satuan sasaran	Total Sasaran	Target Sasaran	Pencapaian (dalam satuan sasaran)	%Cakupan Riil	% Kinerja Puskesmas		
								Sub Variabel	Variabel	Program
Pelayanan Rawat Jalan										70.8
1.	Angka Kontak Komunikasi	≥150 per mil	orang	71176	10676	59699	83.9		100.0	
2.	Rasio Rujukan Rawat Jalan Kasus Non Spesialistik (RRNS)	≤2%	kasus	3978	79.0	0.0	0.000	-	0.0	
3.	Rasio Peserta Prolanis Terkendali (RPPT)	≥ 5%	orang	6889	344	149	2.163	-	100.0	
4.	Pelayanan Kesehatan Penderita Hipertensi (Standar Pelayanan Minimal ke 8)	100%	orang	18085	18085	4378	30.3	-	24.2	
5.	Pelayanan Kesehatan Penderita Diabetes Mellitus (Standar Pelayanan Minimal ke 9)	100%	orang	1044	1044	1414	135.4	-	100.0	

6.	Persentase Penyandang Hipertensi Yang Tekanan Darahnya Terkendali	63%	orang	5475	3449	2645	48.3	-	76.7	
7.	Persentase Penyandang Diabetes Melitus Yang Gula Darahnya Terkendali	58%	orang	1414	820	60	4.2	-	7.3	
8.	Rasio gigi tetap yang ditambal terhadap gigi tetap yang dicabut	>1	gigi	348	2	34	9.8	-	100.0	
9.	Bumil yang mendapat pelayanan kesehatan gigi	100%	bumil	602	602	602	100.0	-	100.0	
10	Kelengkapan pengisian rekam medik	100%	berkas	34204	34204	34204	100.0	-	100.0	

4.2. PELAYANAN GAWAT DARURAT

4.2. Tabel Kinerja Pelayanan Gawat Darurat
Tahun 2023

No	Pelayanan Kesehatan/ Program/Variabel/Sub Variabel Program	Target Tahun 2023 (dalam %)	Satuan sasaran	Total Sasaran	Target Sasaran	Pencapaian (dalam satuan sasaran)	%Cakupan Riil	% Kinerja Puskesmas		
								Sub Variabel	Variabel	Program
Pelayanan Gawat Darurat										100.0
1	Kelengkapan pengisian <i>informed consent</i>	100%	berkas	138	138	138	100.0	-	100.0	

4.3. PELAYANAN KEFARMASIAN

4.3. Tabel Kinerja Pelayanan Kefarmasian
Tahun 2023

No	Pelayanan Kesehatan/ Program/Variabel/Sub Variabel Program	Target Tahun 2023 (dalam %)	Satuan sasaran	Total Sasaran	Target Sasaran	Pencapaian (dalam satuan sasaran)	%Cakupan Riil	% Kinerja Puskesmas		
								Sub Variabel	Variabel	Program
Pelayanan Kefarmasian										79.4
1.	Kesesuaian item obat yang tersedia dalam Fornas	80%	item obat	110	95	89	80.9	-	93.7	
2.	Ketersediaan obat 40 obat indikator	85%	obat	40	34	36	89.2	-	100.0	
3.	Ketersediaan 5 item vaksin indikator	100%	vaksin	5	5	5	100.0		100.0	
4.	Penggunaan antibiotika pada penatalaksanaan ISPA non pneumonia	≤ 20 %	resep	0	0	0	100.0	-	100.0	
5.	Penggunaan antibiotika pada penatalaksanaan kasus diare non spesifik	≤ 8 %	resep	0	0	0	100.0	-	100.0	
6.	Penggunaan Injeksi pada Myalgia	≤ 1 %	resep	0	0	0	100.0	-	100.0	
7.	Rerata item obat yang diresepkan	≤ 2,6	resep	2.6	2.6	2.6	2.5	-	100.0	
8.	Pengkajian resep,pelayanan resep dan pemberian informasi obat	80%	resep	1361	1089	1361	100.0	-	100.0	
9.	Konseling	5%	konseling	1361	55	0	0.0	-	0.0	
10.	Pelayanan Informasi Obat	80%	layanan	1361	1089	0	0.0	-	0.0	

4.4. PELAYANAN LABORATORIUM

4.4. Tabel Kinerja Pelayanan Laboratorium
Tahun 2023

No	Pelayanan Kesehatan/ Program/Variabel/Sub Variabel Program	Target Tahun 2023 (dalam %)	Satuan sasaran	Total Sasaran	Target Sasaran	Pencapaian (dalam satuan sasaran)	%Cakupan Riil	% Kinerja Puskesmas		
								Sub Variabel	Variabel	Program
Pelayanan laboratorium										54.4
1.	Kesesuaian jenis pelayanan laboratorium dengan standar	60%	jenis	50	30	19	38.0	-	63.3	
2.	Ketepatan waktu tunggu penyerahan hasil pelayanan laboratorium_	100%	menit	3049	3049	3049	100.0	-	100.0	
3.	Kesesuaian hasil pemeriksaan baku mutu internal (PMI)	100%	pemeriksaan	21	21	0	0.0	-	0.0	

4.5 PELAYANAN RAWAT INAP

**4.5. Tabel Kinerja Pelayanan Rawat Inap
Tahun 2023**

No	Pelayanan Kesehatan/ Program/Variabel/Sub Variabel Program	Target Tahun 2023 (dalam %)	Satuan sasaran	Total Sasaran	Target Sasaran	Pencapaian (dalam satuan sasaran)	%Cakupan Riil	% Kinerja Puskesmas		
								Sub Variabel	Variabel	Program
2.3.5.Pelayanan Rawat Inap										100.0
1.	<i>Bed Occupation Rate</i> (BOR)	10% - 60%	Bed	2190	1314	140	6.4	-	100.0	
2.	Kelengkapan pengisian rekam medik rawat inap	100%	berkas	64	64	64	100.0	-	100.0	

BAB V
STANDART PELAYANAN MINIMAL

Pelayanan yang diberikan kepada masyarakat harus memenuhi standart pelayanan minimal yang terdiri dari 12 kategori pelayanan kesehatan.

Tabel Capaian Standart Pelayanan Minimal
Puskesmas Baron
Tahun 2023

NO.	JENIS PELAYANAN DASAR (SPM KAB/KOTA)	PENERIMA LAYANAN DASAR			PENYEDIAAN MUTU LAYANAN DASAR		
		TARGET	REALISASI	CAPAIAN (%)	TARGET	REALISASI	CAPAIAN (%)
<i>1</i>	<i>2</i>	<i>3</i>	<i>4</i>	<i>5%</i>	<i>6</i>	<i>7</i>	<i>8</i>
1	Pelayanan Kesehatan Ibu Hamil	722	535	74%	722	535	74%
2	Pelayanan Kesehatan Ibu Bersalin	690	602	87%	690	602	87%
3	Pelayanan Kesehatan Bayi Baru Lahir	700	578	83%	700	578	83%
4	Pelayanan Kesehatan Balita	2722	3136	115%	2722	3136	115%
5	Pelayanan Kesehatan Pada Usia Pendidikan Dasar	6027	6323	105%	6027	6323	105%
6	Pengelolaan Pelayanan Kesehatan pada Usia Produktif	31133	9982	32%	31133	9982	32%
7	Pelayanan Kesehatan Pada Usia Lanjut	9056	5454	60%	9056	5454	60%
8	Pelayanan Kesehatan Penderita Hipertensi	18085	5475	30%	18085	5475	30%
9	Pelayanan Kesehatan Penderita Diabetes Melitus	1045	1046	100%	1045	1046	100%

10	Persentase ODGJ berat yang mendapatkan pelayanan kesehatan jiwa sesuai standar	96	71	74%	96	71	74%
11	Pelayanan Kesehatan Orang Terduga tuberkulosis	340	733	216%	340	733	216%
12	Pelayanan Kesehatan Orang Dengan Risiko Terinfeksi Virus Yang Melemahkan Daya Tahan Tubuh Manusia (Human Immunodeficiency Virus)	781	592	76%	781	592	76%

BAB VI KESIMPULAN

Buku Profil ini diharapkan dapat membantu dan memberikan informasi sarana dan prasarana dalam penyelenggaraan pelayanan Kesehatan secara optimal melalui kesehatan yang terjangkau dan berkualitas.

Buku Profil ini mencoba menampilkan atau memotret gambaran secara keseluruhan dan selanjutnya dalam mengembangkan kebijakan-kebijakan PuskesmasNganjuk .sesuai dengan situasi dan kondisi. Diharapkan Buku Profile ini bermanfaat dalam melaksanakan evaluasi atau pembinaan pelayanan kesehatan di Puskesmas.

Buku ini telah berupaya untuk melibatkan beberapa pemegang Program yang ada pada Puskesmas Nganjuk, Namun demikian tentu masih terdapat kekurangan dan kekeliruan dalam penyusunan , untuk itu kami mohon saran dan kritik dalam rangka penyempurnaan.

Tak lupa disampaikan banyak terima kasih kepada Kepala Puskesmas Nganjuk. dan buku ini semoga bermanfaat atau menambah wawasan khususnya jajaran kesehatan dan masyarakat pada umumnya.

BAB VII PENUTUP

Penyusunan profil Puskesmas Baron telah diusahakan sebaik baiknya, dengan melibatkan beberapa PJ program terkait. Namun demikian tentu masih terdapat kekurangan dalam penyusunan profil ini, untuk itu saran perbaikan dan penyempurnaan profil ini kami harapkan dari berbagai pihak utamanya pj program demi kesempurnaan profil ini.

KELAHIRAN MENURUT JENIS KELAMIN

No	Uraian	Satuan	2023						Tanggal Update
			JUMLAH KELAHIRAN HIDUP			JUMLAH KELAHIRAN MATI			
			LAKI-LAKI	PEREMPUAN	Total	LAKI-LAKI	PEREMPUAN	Total	
1	GEBANGKEREP	Orang	17	13	30	0	0	0	20-01-2024
2	SAMBIROTO	Orang	22	21	43	0	0	0	20-01-2024
3	BARON	Orang	31	25	56	0	0	0	20-01-2024
4	KEMLOKOLEGI	Orang	23	25	48	0	0	0	20-01-2024
5	WAUNG	Orang	29	20	49	0	0	0	20-01-2024
6	KEMADUH	Orang	30	21	51	2	0	2	20-01-2024
7	GARU	Orang	20	25	45	0	0	0	20-01-2024
8	JEKEK	Orang	38	25	63	0	0	0	20-01-2024
9	KATERBAN	Orang	50	68	118	0	0	0	20-01-2024
10	MABUNG	Orang	25	33	58	1	0	1	20-01-2024
11	JAMBI	Orang	21	21	42	0	0	0	20-01-2024

JUMLAH POSYANDU

No	Uraian	Satuan	2023					Tanggal Update
			POSYANDU PRATAMA	POSYANDU MADYA	POSYANDU PURNAMA	POSYANDU MANDIRI	POSBINDU PTM	
			JUMLAH	JUMLAH	JUMLAH	JUMLAH	JUMLAH	
1	GEBANGKEREP	Orang	0	0	2	0	1	20-02-2024
2	SAMBIROTO	Orang	0	0	3	0	1	20-02-2024
3	BARON	Orang	0	0	7	0	1	20-02-2024
4	KEMLOKOLEGI	Orang	0	0	2	4	1	20-02-2024
5	WAUNG	Orang	0	0	4	1	1	20-02-2024
6	KEMADUH	Orang	0	0	5	0	1	20-02-2024
7	GARU	Orang	0	0	3	1	1	20-02-2024
8	JEKEK	Orang	0	0	3	3	1	20-02-2024
9	KATERBAN	Orang	0	0	4	6	1	20-02-2024
10	MABUNG	Orang	0	0	5	1	1	20-02-2024
11	JAMBI	Orang	0	0	4	0	1	20-02-2024
	Total		0	0	42	16	11	20-02-2024

KEMATIAN MENURUT KELOMPOK UMUR

No	Uraian	Satuan	2023												Tanggal Update	
			JUMLAH KEMATIAN IBU HAMIL				JUMLAH KEMATIAN IBU BERSALIN				JUMLAH KEMATIAN IBU NIFAS					
			< 20 tahun	20-34 tahun	≥35 tahun	Total	< 20 tahun	20-34 tahun	≥35 tahun	Total	< 20 tahun	20-34 tahun	≥35 tahun	Total		
1	GEBANGKEREP	Orang	0	0	0	0	0	0	0	0	0	0	0	1	1	18-02-2024
2	SAMBIROTO	Orang	0	0	0	0	0	0	0	0	0	0	0	0	0	24-02-2024
3	BARON	Orang	0	0	0	0	0	0	0	0	0	0	0	0	0	18-03-2024
4	KEMLOKOLEGI	Orang	0	0	0	0	0	0	0	0	0	0	0	0	0	18-03-2024
5	WAUNG	Orang	0	0	0	0	0	0	0	0	0	0	0	0	0	18-03-2024
6	KEMADUH	Orang	0	0	0	0	0	0	0	0	0	0	0	0	0	18-03-2024
7	GARU	Orang	0	0	0	0	0	0	0	0	0	0	0	0	0	18-03-2024
8	JEKEK	Orang	0	0	0	0	0	0	0	0	0	0	0	0	0	18-03-2024
9	KATERBAN	Orang	0	0	0	0	0	0	0	0	0	0	0	0	0	18-03-2024
10	MABUNG	Orang	0	0	0	0	0	0	0	0	0	0	0	0	0	18-03-2024
11	JAMBI	Orang	0	0	0	0	0	0	0	0	0	0	0	0	0	18-03-2024
	Total		0	0	0	0	0	0	0	0	0	0	0	1	1	24-02-2024

KEMATIAN IBU MENURUT PENYEBAB

No	Uraian	Satuan	2023										Tanggal Update	
			PENYEBAB KEMATIAN IBU											
			PERDARAHAN	GANGGUAN HIPERTENSIL	INFEKSI	KELAINAN JANTUNG DAN PEMBULUH DARAH*	GANGGUAN AUTOIMUN*	GANGGUAN CEREBROVASKULAR**	COVID-19	KOMPLIKASI PASCA KEGUGURAN (ABORTUS)	LAIN-LAIN	Total		
1	GEBANGKERE P	Orang	0	0	1	0	0	0	0	0	0	0	1	20-01-2024
2	SAMBIROTO	Orang	0	0	0	0	0	0	0	0	0	0	0	20-01-2024
3	BARON	Orang	0	0	0	0	0	0	0	0	0	0	0	20-01-2024
4	KEMLOKOLEG I	Orang	0	0	0	0	0	0	0	0	0	0	0	20-01-2024
5	WAUNG	Orang	0	0	0	0	0	0	0	0	0	0	0	20-01-2024
6	KEMADUH	Orang	0	0	0	0	0	0	0	0	0	0	0	20-01-2024
7	GARU	Orang	0	0	0	0	0	0	0	0	0	0	0	20-01-2024
8	JEKEK	Orang	0	0	0	0	0	0	0	0	0	0	0	20-01-2024
9	KATERBAN	Orang	0	0	0	0	0	0	0	0	0	0	0	20-01-2024
10	MABUNG	Orang	0	0	0	0	0	0	0	0	0	0	0	20-01-2024
11	JAMBI	Orang	0	0	0	0	0	0	0	0	0	0	0	20-01-2024
	Total		0	0	1	0	0	0	0	0	0	0	1	20-01-2024

PESERTA KB AKTIF METODE MODERN MENURUT JENIS KONTRASEPSI

No	Uraian	Satuan	2023								Tanggal Update
			KONDOM	SUNTIK	PIL	AKDR	MOP	MOW	IMPLAN	MAL	
			JUMLAH	JUMLAH	JUMLAH	JUMLAH	JUMLAH	JUMLAH	JUMLAH	JUMLAH	
1	GEBANGKEREP	Orang	12	129	80	60	0	13	46	2	19-01-2024
2	SAMBIROTO	Orang	8	314	26	27	0	21	27	10	19-01-2024
3	BARON	Orang	68	356	65	76	5	43	54	2	19-01-2024
4	KEMLOKOLEGI	Orang	11	314	42	63	2	37	40	5	19-01-2024
5	WAUNG	Orang	41	299	38	37	0	32	29	0	19-01-2024
6	KEMADUH	Orang	7	270	51	42	1	25	39	21	19-01-2024
7	GARU	Orang	45	234	34	49	2	10	28	0	19-01-2024
8	JEKEK	Orang	30	407	90	86	2	65	57	37	19-01-2024
9	KATERBAN	Orang	53	676	170	104	2	70	100	8	19-01-2024
10	MABUNG	Orang	16	482	61	45	1	36	59	19	19-01-2024
11	JAMBI	Orang	5	230	27	20	5	13	30	3	19-01-2024
	Total		296	3711	684	609	20	365	509	107	19-01-2024

PELAYANAN KESEHATAN PADA IBU HAMI, IBU BERSALIN, DAN IBU NIFAS

No	Uraian	Satuan	2023										Tanggal Update
			IBU HAMIL	IBU HAMIL K1	IBU HAMIL K4	IBU HAMIL K6	IBU BERSALIN/NIFAS	PERSALINAN DI FASYANKES	IBU BERSALIN/NIFAS KF1	IBU BERSALIN/NIFAS KF LENGKAP	IBU NIFAS MENDAPAT VIT A		
			JUMLAH	JUMLAH	JUMLAH	JUMLAH	JUMLAH	JUMLAH	JUMLAH	JUMLAH	JUMLAH	JUMLAH	
1	GEBANGKEREP	Orang	35	32	22	16	37	30	29	30	30	21-01-2024	
2	SAMBIROTO	Orang	58	46	42	45	55	42	42	43	42	21-01-2024	
3	BARON	Orang	65	51	51	50	64	56	56	53	56	21-01-2024	
4	KEMLOKOLEGI	Orang	59	42	40	38	54	49	49	50	49	21-01-2024	
5	WAUNG	Orang	60	54	44	38	54	49	49	51	49	21-01-2024	
6	KEMADUH	Orang	62	51	38	31	58	51	51	34	51	21-01-2024	
7	GARU	Orang	46	42	42	34	44	42	42	21	42	21-01-2024	
8	JEKEK	Orang	90	69	55	65	86	63	63	62	63	21-01-2024	
9	KATERBAN	Orang	117	130	111	99	114	117	116	123	117	21-01-2024	
10	MABUNG	Orang	85	60	50	49	80	60	60	47	60	21-01-2024	
11	JAMBI	Orang	45	42	40	40	44	43	43	35	43	21-01-2024	
	Total		722	619	535	505	690	602	600	549	602	21-01-2024	

IBU HAMIL YANG MENDAPATKAN TABLET TAMBAH DARAH (TTD)

No	Uraian	Satuan	2023			Tanggal Update
			IBU HAMIL	MENDAPATKAN TTD (90 TABLET)	MENGGOMSUMSI TTD (90 TABLET)	
			JUMLAH	JUMLAH	JUMLAH	
1	GEBANGKEREK	Orang	32	26	26	1/22/2024
2	SAMBIROTO	Orang	47	32	32	1/22/2024
3	BARON	Orang	58	45	45	1/22/2024
4	KEMLOKOLEGI	Orang	42	41	41	1/22/2024
5	WAUNG	Orang	54	46	46	1/22/2024
6	KEMADUH	Orang	52	41	41	1/22/2024
7	GARU	Orang	39	38	38	1/22/2024
8	JEKEK	Orang	69	63	63	1/22/2024
9	KATERBAN	Orang	128	95	95	1/22/2024
10	MABUNG	Orang	60	50	50	1/22/2024
11	JAMBI	Orang	42	42	42	1/22/2024
	Total		623	519	519	1/22/2024

PESERTA KB PASCA PERSALINAN MENURUT JENIS KONTRASEPSI

No	Uraian	Satuan	2023										Tanggal Update
			PESERTA KB PASCA PERSALINAN									Total	
			KONDOM	SUNTIK	PIL	AKDR	MOP	MOW	IMPLAN	MAL			
1	GEBANGKEREK	Orang	4	6	2	5	0	0	1	8	26	19-01-2024	
2	SAMBIROTO	Orang	0	25	0	4	0	1	1	13	44	19-01-2024	
3	BARON	Orang	6	29	11	6	0	0	0	4	56	19-01-2024	
4	KEMLOKOLEGI	Orang	0	10	0	15	0	1	0	19	45	19-01-2024	
5	WAUNG	Orang	0	25	9	9	0	0	1	1	45	19-01-2024	
6	KEMADUH	Orang	0	4	0	7	0	0	0	29	40	19-01-2024	
7	GARU	Orang	0	11	0	3	0	1	0	0	15	19-01-2024	
8	JEKEK	Orang	0	0	0	0	0	0	0	47	47	19-01-2024	
9	KATERBAN	Orang	30	30	5	2	0	2	0	52	121	19-01-2024	
10	MABUNG	Orang	0	23	0	0	0	0	0	24	47	19-01-2024	
11	JAMBI	Orang	0	19	2	5	0	3	1	2	32	19-01-2024	
	Total		40	182	29	56	0	8	4	199	518	19-01-2024	

PENANGANAN KOMPLIKASI KEBIDANAN

No	Uraian	Satuan	2023						Tanggal Update
			JUMLAH IBU HAMIL	PERKIRAAN BUMIL DENGAN KOMPLIKASI KEBIDANAN	BUMIL DENGAN KOMPLIKASI KEBIDANAN YANG DITANGANI	KOMPLIKASI DALAM KEHAMILAN	KOMPLIKASI DALAM PERSALINAN	KOMPLIKASI PASCA PERSALINAN (NIFAS)	
			JUMLAH	JUMLAH	JUMLAH	JUMLAH	JUMLAH	JUMLAH	
1	GEBANGKEREP	Orang	35	7	3	3	1	1	21-01-2024
2	SAMBIROTO	Orang	58	12	13	13	0	0	21-01-2024
3	BARON	Orang	65	13	5	5	0	0	21-01-2024
4	KEMLOKOLEGI	Orang	59	12	11	11	0	0	21-01-2024
5	WAUNG	Orang	60	12	30	30	0	0	21-01-2024
6	KEMADUH	Orang	62	12	4	4	0	1	21-01-2024
7	GARU	Orang	46	9	7	7	0	0	21-01-2024
8	JEKEK	Orang	90	18	8	8	0	0	21-01-2024
9	KATERBAN	Orang	117	23	35	35	0	0	21-01-2024
10	MABUNG	Orang	85	17	6	6	0	0	21-01-2024
11	JAMBI	Orang	45	9	6	6	0	0	21-01-2024
	Total		722	144	128	128	1	2	21-01-2024

PENANGANAN KOMPLIKASI NEONATAL

No	Uraian	Satuan	2023																								Tanggal Update			
			JUMLAH LAHIR HIDUP			PERKIRAAN NEONATAL KOMPLIKASI			KOMPLIKASI PADA NEONATUS BBLR			KOMPLIKASI PADA NEONATUS ASFIKSA			KOMPLIKASI PADA NEONATUS TETANUS NEONATORUM			KOMPLIKASI PADA NEONATUS KELAINAN KONGENITAL			KOMPLIKASI PADA NEONATUS COVID-19			KOMPLIKASI PADA NEONATUS LAIN - LAIN						
			L	P	Total	L	P	Total	L	P	Total	L	P	Total	L	P	Total	L	P	Total	L	P	Total	L	P	Total				
1	GEBANGKEREK	Orang	17	13	30	3	3	6	0	1	1	0	0	0	0	0	0	0	0	0	0	0	0	0	0	0	0	0	0	21-01-2024
2	SAMBIROTO	Orang	22	21	43	5	3	8	3	3	6	2	1	3	0	0	0	0	0	0	0	0	0	0	0	0	0	0	0	21-01-2024
3	BARON	Orang	31	25	56	5	5	10	0	0	0	0	1	1	0	0	0	0	0	0	0	0	0	0	0	0	0	0	0	21-01-2024
4	KEMLOKOLEGI	Orang	23	25	48	4	4	8	0	2	2	0	1	1	0	0	0	0	0	0	0	0	0	0	0	0	0	0	0	21-01-2024
5	WAUNG	Orang	29	20	49	5	4	9	2	1	3	0	0	0	0	0	0	0	0	0	0	0	0	0	0	0	0	0	0	21-01-2024
6	KEMADUH	Orang	30	21	51	5	4	9	1	0	1	0	0	0	0	0	0	0	1	1	0	0	0	0	0	0	0	1	1	21-01-2024
7	GARU	Orang	20	25	45	4	3	7	1	2	3	0	0	0	0	0	0	0	0	0	0	0	0	0	0	0	0	0	0	21-01-2024
8	JEKEK	Orang	38	25	63	7	6	13	0	0	0	0	0	0	0	0	0	0	0	0	0	0	0	0	0	0	0	0	0	21-01-2024
9	KATERBAN	Orang	50	68	118	8	8	16	2	1	3	0	0	0	0	0	0	0	0	0	0	0	0	0	0	0	0	1	1	21-01-2024
10	MABUNG	Orang	25	33	58	7	6	13	0	1	1	0	0	0	0	0	0	0	0	0	0	0	0	0	0	0	0	0	0	21-01-2024
11	JAMBI	Orang	21	21	42	3	3	6	1	0	1	0	0	0	0	0	0	0	0	0	0	0	0	0	0	0	0	0	0	21-01-2024
	Total		306	297	603	56	49	105	10	11	21	2	3	5	0	0	0	0	1	1	0	0	0	0	2	2		21-01-2024		

KEMATIAN NEONATAL, POST NEONATAL BAYI DAN BALITA MENURUT JENIS KELAMIN

No	Uraian	Satuan	2023												Tanggal Update
			KEMATIAN NEONATAL			KEMATIAN POST NEONATAL			KEMATIAN BAYI			KEMATIAN ANAK BALITA			
			L	P	Total	L	P	Total	L	P	Total	L	P	Total	
1	GEBANGKEREP	Orang	0	2	2	0	0	0	0	1	1	0	0	0	21-01-2024
2	SAMBIROTO	Orang	1	0	1	0	0	0	0	0	0	0	0	0	22-01-2024
3	BARON	Orang	0	0	0	0	0	0	0	0	0	0	0	0	22-01-2024
4	KEMLOKOLEGI	Orang	0	1	1	0	0	0	0	0	0	0	0	0	22-01-2024
5	WAUNG	Orang	0	0	0	0	0	0	0	0	0	0	0	0	22-01-2024
6	KEMADUH	Orang	2	0	2	0	0	0	0	0	0	0	0	0	22-01-2024
7	GARU	Orang	1	0	1	0	0	0	0	0	0	0	0	0	22-01-2024
8	JEKEK	Orang	0	0	0	0	0	0	0	0	0	0	0	0	22-01-2024
9	KATERBAN	Orang	2	0	2	0	0	0	0	0	0	0	0	0	22-01-2024
10	MABUNG	Orang	1	1	2	0	0	0	0	0	0	0	0	0	22-01-2024
11	JAMBI	Orang	0	0	0	0	0	0	0	0	0	0	0	0	22-01-2024
	Total		7	4	11	0	0	0	0	1	1	0	0	0	22-01-2024

PENYEBAB KEMATIAN NEONATAL (0-28 HARI)

No	Uraian	Satuan	2023								Tanggal Update
			BBLR DAN PREMATURITAS	ASFIKIA	TETANUS NEONATORUM	INFEKSI	KELAINAN KONGENITAL	COVID- 19	KELAINAN CARDIOVASKULAR DAN RESPIRATORI	LAIN- LAIN	
			JUMLAH	JUMLAH	JUMLAH	JUMLAH	JUMLAH	JUMLAH	JUMLAH	JUMLAH	
1	GEBANGKEREK	Orang	0	1	0	0	1	0	1	0	20-01-2024
2	SAMBIROTO	Orang	0	1	0	0	0	0	0	0	20-01-2024
3	BARON	Orang	0	0	0	0	0	0	0	0	20-01-2024
4	KEMLOKOLEGI	Orang	0	1	0	0	0	0	0	0	20-01-2024
5	WAUNG	Orang	0	0	0	0	0	0	0	0	20-01-2024
6	KEMADUH	Orang	1	0	0	1	0	0	0	0	20-01-2024
7	GARU	Orang	0	0	0	0	0	0	1	0	20-01-2024
8	JEKEK	Orang	0	0	0	0	0	0	0	0	20-01-2024
9	KATERBAN	Orang	1	0	0	0	0	0	1	0	20-01-2024
10	MABUNG	Orang	1	0	0	0	0	0	0	1	20-01-2024
11	JAMBI	Orang	0	0	0	0	0	0	0	0	20-01-2024
	Total		3	3	0	1	1	0	3	1	20-01-2024

PENYEBAB KEMATIAN POST NEONATAL (29 HARI - 11 BULAN)

No	Uraian	Satuan	2023									Tanggal Update
			KONDISI PERINATAL	PNEUMONIA	DIARE	KELAINAN KONGENITAL JANTUNG	KELAINAN KONGENITAL LAINNYA	MENINGITIS	PENYAKIT SARAF	DEMAM BERDARAH	LAIN-LAIN	
			JUMLAH	JUMLAH	JUMLAH	JUMLAH	JUMLAH	JUMLAH	JUMLAH	JUMLAH	JUMLAH	
1	GEBANGKEREK	Orang	0	0	0	1	0	0	0	0	0	20-01-2024
2	SAMBIROTO	Orang	0	0	0	0	0	0	0	0	0	20-01-2024
3	BARON	Orang	0	0	0	0	0	0	0	0	0	20-01-2024
4	KEMLOKOLEGI	Orang	0	0	0	0	0	0	0	0	0	20-01-2024
5	WAUNG	Orang	0	0	0	0	0	0	0	0	0	20-01-2024
6	KEMADUH	Orang	0	0	0	0	0	0	0	0	0	20-01-2024
7	GARU	Orang	0	0	0	0	0	0	0	0	0	20-01-2024
8	JEKEK	Orang	0	0	0	0	0	0	0	0	0	20-01-2024
9	KATERBAN	Orang	0	0	0	0	0	0	0	0	0	20-01-2024
10	MABUNG	Orang	0	0	0	0	0	0	0	0	0	20-01-2024
11	JAMBI	Orang	0	0	0	0	0	0	0	0	0	20-01-2024
	Total		0	0	0	1	0	0	0	0	0	

PENYEBAB KEMATIAN ANAK BALITA (12 – 59 BULAN)

No	Uraian	Satuan	2023										Tanggal Update
			PNEUMONIA	KELAINAN KONGENITAL	PENYAKIT SARAF	DEMAM BERDARAH	KELAINAN KONGENITAL JANTUNG	KECELAKAAN LALU LINTAS	KELAINAN KONGENITAL LAINNYA	TENGGELOM	INFEKSI PARASIT	LAIN-LAIN	
			JUMLAH	JUMLAH	JUMLAH	JUMLAH	JUMLAH	JUMLAH	JUMLAH	JUMLAH	JUMLAH	JUMLAH	
1	GEBANGKERE P	Orang	0	0	0	0	0	0	0	0	0	0	20-01-2024
2	SAMBIROTO	Orang	0	0	0	0	0	0	0	0	0	0	20-01-2024
3	BARON	Orang	0	0	0	0	0	0	0	0	0	0	20-01-2024
4	KEMLOKOLEGI	Orang	0	0	0	0	0	0	0	0	0	0	20-01-2024
5	WAUNG	Orang	0	0	0	0	0	0	0	0	0	0	20-01-2024
6	KEMADUH	Orang	0	0	0	0	0	0	0	0	0	0	20-01-2024
7	GARU	Orang	0	0	0	0	0	0	0	0	0	0	20-01-2024
8	JEKEK	Orang	0	0	0	0	0	0	0	0	0	0	20-01-2024
9	KATERBAN	Orang	0	0	0	0	0	0	0	0	0	0	20-01-2024
10	MABUNG	Orang	0	0	0	0	0	0	0	0	0	0	20-01-2024
11	JAMBI	Orang	0	0	0	0	0	0	0	0	0	0	20-01-2024
	Total		0	0	0	0	0	0	0	0	0	0	

BAYI BERAT BADAN LAHIR RENDAH (BBLR) DAN PREMATUR

No	Uraian	Satuan	2023												Tanggal Update
			JUMLAH LAHIR HIDUP			BAYI BARU LAHIR DITIMBANG			BAYI BBLR			BAYI PREMATUR			
			L	P	Total	L	P	Total	L	P	Total	L	P	Total	
1	GEBANGKEREP	Orang	17	13	30	17	13	30	0	1	1	0	1	1	21-01-2024
2	SAMBIROTO	Orang	22	21	43	22	21	43	3	3	6	3	0	3	21-01-2024
3	BARON	Orang	31	25	56	31	25	56	0	0	0	0	0	0	21-01-2024
4	KEMLOKOLEGI	Orang	23	25	48	23	25	48	0	2	2	0	2	2	21-01-2024
5	WAUNG	Orang	29	20	49	29	20	49	2	1	3	0	0	0	21-01-2024
6	KEMADUH	Orang	30	21	51	30	19	49	1	0	1	0	0	0	21-01-2024
7	GARU	Orang	20	25	45	20	24	44	1	2	3	0	1	1	21-01-2024
8	JEKEK	Orang	38	25	63	38	25	63	0	0	0	0	0	0	21-01-2024
9	KATERBAN	Orang	50	68	118	50	68	118	2	1	3	0	1	1	21-01-2024
10	MABUNG	Orang	25	33	58	25	34	59	0	1	1	0	1	1	21-01-2024
11	JAMBI	Orang	21	21	42	21	22	43	1	0	1	1	0	1	21-01-2024
	Total		306	297	603	306	296	602	10	11	21	4	6	10	21-01-2024

CAKUPAN KUNJUNGAN NEONATAL

No	Uraian	Satuan	2023												Tanggal Update
			JUMLAH LAHIR HIDUP			KUNJUNGAN NEONATAL 1 KALI (KN1)			KUNJUNGAN NEONATAL 3 KALI (KN LENGKAP)			BAYI BARU LAHIR YANG DILAKUKAN SCREENING HIPOTIROID KONGENITAL			
			L	P	Total	L	P	Total	L	P	Total	L	P	Total	
1	GEBANGKEREP	Orang	17	13	30	17	13	30	17	13	30	6	3	9	21-01-2024
2	SAMBIROTO	Orang	22	21	43	22	21	43	20	20	40	10	7	17	21-01-2024
3	BARON	Orang	31	25	56	31	25	56	31	25	56	5	7	12	21-01-2024
4	KEMLOKOLEGI	Orang	23	25	48	23	25	48	23	25	48	9	11	20	21-01-2024
5	WAUNG	Orang	29	20	49	29	20	49	28	20	48	15	8	23	21-01-2024
6	KEMADUH	Orang	30	21	51	30	19	49	23	20	43	10	2	12	21-01-2024
7	GARU	Orang	20	25	45	20	24	44	18	26	44	7	8	15	21-01-2024
8	JEKEK	Orang	38	25	63	38	25	63	35	24	59	8	1	9	21-01-2024
9	KATERBAN	Orang	50	68	118	50	68	118	50	63	113	22	25	47	21-01-2024
10	MABUNG	Orang	25	33	58	25	34	59	25	31	56	10	12	22	21-01-2024
11	JAMBI	Orang	21	21	42	21	22	43	20	21	41	11	13	24	21-01-2024
	Total		306	297	603	306	296	602	290	288	578	113	97	210	2024

BAYI BARU LAHIR MENDAPAT IMD DAN PEMBERIAN ASI EKSKLUSIF PADA BAYI < 6 BULAN

No	Uraian	Satuan	2023				Tanggal Update
			BAYI BARU LAHIR	MENDAPAT IMD	BAYI USIA < 6 BULAN	BAYI USIA < 6 BULAN DIBERI ASI EKSKLUSIF	
			JUMLAH	JUMLAH	JUMLAH	JUMLAH	
1	GEBANGKEREK	Orang	30	30	34	20	18-01-2024
2	SAMBIROTO	Orang	43	43	53	37	20-01-2024
3	BARON	Orang	56	56	54	32	20-01-2024
4	KEMLOKOLEGI	Orang	48	48	55	27	20-01-2024
5	WAUNG	Orang	49	49	46	33	20-01-2024
6	KEMADUH	Orang	49	49	54	43	20-01-2024
7	GARU	Orang	44	44	43	16	20-01-2024
8	JEKEK	Orang	63	63	57	42	20-01-2024
9	KATERBAN	Orang	118	118	132	131	20-01-2024
10	MABUNG	Orang	59	59	71	35	20-01-2024
11	JAMBI	Orang	43	43	41	21	20-01-2024
	Total		602	602	640	437	20-01-2024

CAKUPAN KUNJUNGAN NEONATAL

No	Uraian	Satuan	2023												Tanggal Update
			JUMLAH LAHIR HIDUP			KUNJUNGAN NEONATAL 1 KALI (KN1)			KUNJUNGAN NEONATAL 3 KALI (KN LENGKAP)			BAYI BARU LAHIR YANG DILAKUKAN SCREENING HIPOTIROID KONGENITAL			
			L	P	Total	L	P	Total	L	P	Total	L	P	Total	
1	GEBANGKEREP	Orang	17	13	30	17	13	30	17	13	30	6	3	9	21-01-2024
2	SAMBIROTO	Orang	22	21	43	22	21	43	20	20	40	10	7	17	21-01-2024
3	BARON	Orang	31	25	56	31	25	56	31	25	56	5	7	12	21-01-2024
4	KEMLOKOLEGI	Orang	23	25	48	23	25	48	23	25	48	9	11	20	21-01-2024
5	WAUNG	Orang	29	20	49	29	20	49	28	20	48	15	8	23	21-01-2024
6	KEMADUH	Orang	30	21	51	30	19	49	23	20	43	10	2	12	21-01-2024
7	GARU	Orang	20	25	45	20	24	44	18	26	44	7	8	15	21-01-2024
8	JEKEK	Orang	38	25	63	38	25	63	35	24	59	8	1	9	21-01-2024
9	KATERBAN	Orang	50	68	118	50	68	118	50	63	113	22	25	47	21-01-2024
10	MABUNG	Orang	25	33	58	25	34	59	25	31	56	10	12	22	21-01-2024
11	JAMBI	Orang	21	21	42	21	22	43	20	21	41	11	13	24	21-01-2024
Total			306	297	603	306	296	602	290	288	578	113	97	210	

CAKUPAN PELAYANAN KESEHATAN BAYI

No	Uraian	Satuan	2023						Tanggal Update
			JUMLAH BAYI			PELAYANAN KESEHATAN BAYI			
			L	P	Total	L	P	Total	
1	GEBANGKEREK	Orang	24	18	42	17	12	29	21-01-2024
2	SAMBIROTO	Orang	32	24	56	31	19	50	21-01-2024
3	BARON	Orang	39	28	67	26	27	53	21-01-2024
4	KEMLOKOLEGI	Orang	34	25	59	22	17	39	21-01-2024
5	WAUNG	Orang	38	26	64	21	23	44	21-01-2024
6	KEMADUH	Orang	38	28	66	58	59	117	21-01-2024
7	GARU	Orang	28	21	49	27	20	47	21-01-2024
8	JEKEK	Orang	53	38	91	40	30	70	21-01-2024
9	KATERBAN	Orang	71	58	129	61	73	134	21-01-2024
10	MABUNG	Orang	53	41	94	39	28	67	21-01-2024
11	JAMBI	Orang	25	18	43	14	22	36	21-01-2024
	Total		435	325	760	356	330	686	21-01-2024

PEMBERIAN VITAMIN A PADA BAYI DAN ANAK BALITA

No	Uraian	Satuan	2023						Tanggal Update
			BAYI 6-11 BULAN	BAYI 6-11 BULAN MENDAPAT VIT A	ANAK BALITA (12-59 BULAN)	ANAK BALITA (12-59 BULAN) MENDAPAT VIT A	BALITA (6-59 BULAN)	BALITA (6-59 BULAN) MENDAPAT VIT A	
			JUMLAH	JUMLAH	JUMLAH	JUMLAH	JUMLAH	JUMLAH	
1	GEBANGKEREP	Orang	33	33	156	154	189	187	22-01-2024
2	SAMBIROTO	Orang	55	55	207	207	262	262	22-01-2024
3	BARON	Orang	62	62	275	275	337	337	22-01-2024
4	KEMLOKOLEGI	Orang	53	53	246	246	299	299	22-01-2024
5	WAUNG	Orang	47	47	204	204	251	251	22-01-2024
6	KEMADUH	Orang	44	42	250	218	294	290	22-01-2024
7	GARU	Orang	51	51	147	147	198	198	22-01-2024
8	JEKEK	Orang	80	80	361	361	441	441	22-01-2024
9	KATERBAN	Orang	137	137	591	591	728	728	22-01-2024
10	MABUNG	Orang	77	77	355	353	432	430	22-01-2024
11	JAMBI	Orang	40	40	156	156	196	196	22-01-2024
	Total		679	677	2948	2912	3627	3619	22-01-2024

CAKUPAN PELAYANAN KESEHATAN BALITA

No	Uraian	Satuan	2023						Tanggal Update
			BAYI 6-11 BULAN	BAYI 6-11 BULAN MENDAPAT VIT A	ANAK BALITA (12-59 BULAN)	ANAK BALITA (12-59 BULAN) MENDAPAT VIT A	BALITA (6-59 BULAN)	BALITA (6-59 BULAN) MENDAPAT VIT A	
			JUMLAH	JUMLAH	JUMLAH	JUMLAH	JUMLAH	JUMLAH	
1	GEBANGKEREK	Orang	33	33	156	154	189	187	22-01-2024
2	SAMBIROTO	Orang	55	55	207	207	262	262	22-01-2024
3	BARON	Orang	62	62	275	275	337	337	22-01-2024
4	KEMLOKOLEGI	Orang	53	53	246	246	299	299	22-01-2024
5	WAUNG	Orang	47	47	204	204	251	251	22-01-2024
6	KEMADUH	Orang	44	42	250	218	294	290	22-01-2024
7	GARU	Orang	51	51	147	147	198	198	22-01-2024
8	JEKEK	Orang	80	80	361	361	441	441	22-01-2024
9	KATERBAN	Orang	137	137	591	591	728	728	22-01-2024
10	MABUNG	Orang	77	77	355	353	432	430	22-01-2024
11	JAMBI	Orang	40	40	156	156	196	196	22-01-2024
	Total		679	677	2948	2912	3627	3619	

JUMLAH BALITA DITIMBANG

No	Uraian	Satuan	2023						Tanggal Update
			JUMLAH SASARAN BALITA (S)			BALITA DITIMBANG			
			L	P	Total	L	P	Total	
1	GEBANGKEREK	Orang	100	89	189	82	69	151	24-01-2024
2	SAMBIROTO	Orang	138	122	260	126	99	225	24-01-2024
3	BARON	Orang	179	165	344	149	144	293	24-01-2024
4	KEMLOKOLEGI	Orang	158	131	289	119	91	210	24-01-2024
5	WAUNG	Orang	134	138	272	121	131	252	24-01-2024
6	KEMADUH	Orang	131	156	287	109	117	226	24-01-2024
7	GARU	Orang	125	95	220	111	87	198	24-01-2024
8	JEKEK	Orang	222	210	432	188	167	355	24-01-2024
9	KATERBAN	Orang	381	353	734	313	290	603	24-01-2024
10	MABUNG	Orang	225	208	433	186	169	355	24-01-2024
11	JAMBI	Orang	98	106	204	88	95	183	24-01-2024
	Total		1891	1773	3664	1592	1459	3051	24-01-2024

STATUS GIZI BALITA BERDASARKAN INDEKS BB/U, TB/U DAN BB/TB

No	Uraian	Satuan	2023							Tanggal Update
			BALITA 0-59 BULAN YANG DITIMBANG	BALITA BERAT BADAN KURANG (BB/U)	BALITA YANG DIUKUR TINGGI BADAN	BALITA PENDEK (TB/U)	BALITA 0-59 BULAN YANG DIUKUR	BALITA GIZI KURANG (BB/TB : < -2 s.d -3 SD)"	BALITA GIZI BURUK (BB/TB: < -3 SD)"	
			JUMLAH	JUMLAH	JUMLAH	JUMLAH	JUMLAH	JUMLAH	JUMLAH	
1	GEBANGKEREK	Orang	142	13	142	5	142	3	1	20-01-2024
2	SAMBIROTO	Orang	227	19	227	11	227	2	0	20-01-2024
3	BARON	Orang	286	35	286	23	286	12	2	20-01-2024
4	KEMLOKOLEGI	Orang	187	18	187	18	187	17	1	20-01-2024
5	WAUNG	Orang	219	18	219	15	219	7	0	20-01-2024
6	KEMADUH	Orang	197	6	197	2	197	2	2	20-01-2024
7	GARU	Orang	197	32	197	2	197	10	2	22-01-2024
8	JEKEK	Orang	349	22	349	14	349	8	1	22-01-2024
9	KATERBAN	Orang	598	72	598	28	598	87	8	22-01-2024
10	MABUNG	Orang	360	18	360	17	360	7	2	22-01-2024
11	JAMBI	Orang	169	9	169	10	169	5	1	22-01-2024
	Total		2931	262	2931	145	2931	160	20	

PELAYANAN KESEHATAN PESERTA DIDIK SD/MI, SMP/MTS. SMA/MA SERTA USIA PENDIDIKAN DASAR

No	Uraian	Satuan	2023								Tanggal Update
			JUMLAH MURID KELAS 1 SD/MI	MURID KELAS 1 SD/MI MENDAPAT PELAYANAN KESEHATAN	JUMLAH MURID KELAS 7 SMP/MTS	MURID KELAS 7 SMP/MTS MENDAPAT PELAYANAN KESEHATAN	JUMLAH MURID KELAS 10 SMA/MA	MURID KELAS 10 SMA/MA MENDAPAT PELAYANAN KESEHATAN	JUMLAH MURID USIA PENDIDIKAN DASAR (KELAS 1-9)	MURID USIA PENDIDIKAN DASAR MENDAPAT PELAYANAN KESEHATAN	
			JUMLAH	JUMLAH	JUMLAH	JUMLAH	JUMLAH	JUMLAH	JUMLAH	JUMLAH	
1	GEBANGKERP	Orang	24	24	0	0	0	0	24	24	31-12-2023
2	SAMBIROTO	Orang	58	58	15	15	0	0	73	73	31-12-2023
3	BARON	Orang	46	46	327	327	108	108	481	481	31-12-2023
4	KEMLOKOLEGI	Orang	54	54	0	0	0	0	54	54	31-12-2023
5	WAUNG	Orang	57	57	0	0	0	0	57	57	31-12-2023
6	KEMADUH	Orang	42	42	0	0	0	0	42	42	31-12-2023
7	GARU	Orang	52	52	28	28	0	0	80	80	31-12-2023
8	JEKEK	Orang	181	181	293	293	140	140	614	614	31-12-2023
9	KATERBAN	Orang	106	105	44	44	230	230	380	379	31-12-2023
10	MABUNG	Orang	72	72	140	140	0	0	212	212	31-12-2023
11	JAMBI	Orang	28	28	44	44	59	59	131	131	12/3/2023
	Total		720	719	891	891	537	537	2148	2147	31-12-2023

SEKOLAH SD/MI, SMP/MTS, SMA/MA YANG MENDAPATKAN PELAYANAN KESEHATAN

No	Uraian	Satuan	2023						Tanggal Update
			JUMLAH SD/MI	SD/MI YANG MENDAPAT PELAYANAN KESEHATAN	JUMLAH SMP/MTS	SMP/MTS YANG MENDAPAT PELAYANAN KESEHATAN	JUMLAH SMA/MA	SMA/MA YANG MENDAPAT PELAYANAN KESEHATAN	
			JUMLAH	JUMLAH	JUMLAH	JUMLAH	JUMLAH	JUMLAH	
1	GEBANGKEREK	Orang	2	2	0	0	0	0	31-12-2023
2	SAMBIROTO	Orang	3	3	1	1	0	0	31-12-2023
3	BARON	Orang	5	5	3	3	2	2	31-12-2023
4	KEMLOKOLEGI	Orang	4	4	0	0	0	0	31-12-2023
5	WAUNG	Orang	3	3	0	0	0	0	31-12-2023
6	KEMADUH	Orang	3	3	0	0	0	0	31-12-2023
7	GARU	Orang	4	4	1	1	0	0	31-12-2023
8	JEKEK	Orang	5	5	2	2	1	1	31-12-2023
9	KATERBAN	Orang	9	9	1	1	1	1	31-12-2023
10	MABUNG	Orang	3	3	1	1	0	0	31-12-2023
11	JAMBI	Orang	2	2	1	1	2	2	31-12-2023
	Total		43	43	10	10	6	6	

PELAYANAN KESEHATAN GIGI DAN MULUT

No	Uraian	Satuan	2023					Tanggal Update
			JUMLAH TUMPATAN GIGI TETAP	JUMLAH PENCABUTAN GIGI TETAP	JUMLAH KUNJUNGAN	JUMLAH KASUS GIGI	JUMLAH KASUS DIRUJUK	
			JUMLAH	JUMLAH	JUMLAH	JUMLAH	JUMLAH	
1	GEBANGKEREP	Jumlah	34	16	158	158	10	31-12-2023
2	SAMBIROTO	Jumlah	24	10	147	147	12	31-12-2023
3	BARON	Jumlah	27	17	154	154	10	31-12-2023
4	KEMLOKOLEGI	Jumlah	26	4	142	142	9	31-12-2023
5	WAUNG	Jumlah	33	12	262	262	10	31-12-2023
6	KEMADUH	Jumlah	35	12	217	217	14	31-12-2023
7	GARU	Jumlah	27	7	476	476	11	31-12-2023
8	JEKEK	Jumlah	27	13	343	343	22	31-12-2023
9	KATERBAN	Jumlah	34	15	306	306	12	31-12-2023
10	MABUNG	Jumlah	37	12	323	323	11	31-12-2023
11	JAMBI	Jumlah	42	11	332	332	8	31-12-2023
	Total		346	129	2860	2860	129	31-12-2023

PELAYANAN KESEHATAN GIGI DAN MULUT PADA ANAK SD DAN SETINGKAT

No	Uraian	Satuan	2023												Tanggal Update
			JUMLAH MURID SD/MI			JUMLAH MURID SD/MI DIPERIKSA			JUMLAH MURID SD/MI PERLU PERAWATAN			JUMLAH MURID SD/MI MENDAPAT PERAWATAN			
			L	P	Total	L	P	Total	L	P	Total	L	P	Total	
1	GEBANGKEREP	Orang	100	84	184	10	14	24	2	0	2	2	0	2	31-12-2023
2	SAMBIROTO	Orang	114	103	217	38	30	68	1	2	3	1	2	3	31-12-2023
3	BARON	Orang	230	233	463	27	19	46	0	2	2	0	2	2	31-12-2023
4	KEMLOKOLEGI	Orang	177	163	340	33	21	54	1	1	2	1	1	2	31-12-2023
5	WAUNG	Orang	223	211	434	25	28	53	2	0	2	2	0	2	31-12-2023
6	KEMADUH	Orang	117	123	240	30	15	45	0	3	3	0	3	3	31-12-2023
7	GARU	Orang	195	212	407	29	23	52	0	0	0	0	0	0	31-12-2023
8	JEKEK	Orang	329	470	799	91	90	181	0	0	0	0	0	0	31-12-2023
9	KATERBAN	Orang	432	375	807	59	48	107	1	1	2	1	1	2	31-12-2023
10	MABUNG	Orang	261	214	475	44	28	72	0	0	0	0	0	0	31-12-2023
11	JAMBI	Orang	81	73	154	17	11	28	1	1	2	1	1	2	31-12-2023
	Total		2259	2261	4520	403	327	730	8	10	18	8	10	18	31-12-2023

PELAYANAN KESEHATAN GIGI DAN MULUT PADA ANAK SD DAN SETINGKAT

No	Uraian	Satuan	2023			Tanggal Update
			JUMLAH SD/MI	JUMLAH SD/MI DGN SIKAT GIGI MASSAL	JUMLAH SD/MI MENDAPAT YAN. GIGI	
			JUMLAH	JUMLAH	JUMLAH	
1	GEBANGKEREK	Sekolah	2	2	2	31-12-2023
2	SAMBIROTO	Sekolah	3	1	1	31-12-2023
3	BARON	Sekolah	5	2	2	31-12-2023
4	KEMLOKOLEGI	Sekolah	4	1	1	31-12-2023
5	WAUNG	Sekolah	3	1	1	31-12-2023
6	KEMADUH	Sekolah	3	0	0	31-12-2023
7	GARU	Sekolah	4	0	0	31-12-2023
8	JEKEK	Sekolah	5	2	2	31-12-2023
9	KATERBAN	Sekolah	9	3	3	31-12-2023
10	MABUNG	Sekolah	3	0	0	12/3/2023
11	JAMBI	Sekolah	2	2	2	25-03-2024
	Total		0	0	0	25-03-2024

PELAYANAN KESEHATAN USIA LANJUT

No	Uraian	Satuan	2023						Tanggal Update
			JUMLAH USIA LANJUT (60TAHUN+)			USIA LANJUT (60TAHUN+) MENDAPAT SKRINING KESEHATAN SESUAI STANDAR			
			L	P	Total	L	P	Total	
1	GEBANGKEREP	Orang	231	254	485	136	351	487	31-12-2023
2	SAMBIROTO	Orang	344	378	722	99	375	474	31-12-2023
3	BARON	Orang	391	430	821	83	480	563	31-12-2023
4	KEMLOKOLEGI	Orang	349	384	733	204	660	864	31-12-2023
5	WAUNG	Orang	373	411	784	184	377	561	31-12-2023
6	KEMADUH	Orang	373	411	784	206	452	658	31-12-2023
7	GARU	Orang	272	300	572	202	541	743	31-12-2023
8	JEKEK	Orang	539	593	1132	271	544	815	31-12-2023
9	KATERBAN	Orang	652	717	1369	212	426	638	31-12-2023
10	MABUNG	Orang	521	573	1094	176	353	529	31-12-2023
11	JAMBI	Orang	267	293	560	168	336	504	31-12-2023
	Total		4312	4744	9056	1941	4895	6836	31-12-2023

PERSENTASE SARANA AIR MINUM YANG DIAWASI/DIPERIKSA KUALITAS AIR MINUMNYA SESUAI STANDAR

No	Uraian	Satuan	2023			Tanggal Update
			JUMLAH DESA/KELURAHAN	JUMLAH SARANA AIR MINUM	JUMLAH SARANA AIR MINUM YANG DIAWASI/ DIPERIKSA KUALITAS AIR MINUMNYA SESUAI STANDAR (AMAN)	
			JUMLAH	JUMLAH	JUMLAH	
1	GEBANGKEREP	Tempat	1	2	0	23-01-2024
2	SAMBIROTO	Tempat	1	2	0	23-01-2024
3	BARON	Tempat	1	3	2	21-01-2023
4	KEMLOKOLEGI	Tempat	1	2	0	23-01-2024
5	WAUNG	Tempat	1	2	0	23-01-2024
6	KEMADUH	Tempat	1	2	1	23-01-2024
7	GARU	Tempat	1	2	0	23-01-2024
8	JEKEK	Tempat	1	2	0	23-01-2024
9	KATERBAN	Tempat	1	2	0	23-01-2024
10	MABUNG	Tempat	1	2	0	23-01-2024
11	JAMBI	Tempat	1	2	0	23-01-2024
	Total		11	23	3	23-01-2024

JUMLAH KEPALA KELUARGA DENGAN AKSES TERHADAP FASILITAS SANITASI YANG AMAN (JAMBAN SEHAT)

No	Uraian	Satuan	2023								Jumlah KK dengan akses terhadap fasilitas sanitasi yang layak	Tanggal Update
			Jumlah KK	Jumlah KK Pengguna Akses Sanitasi Aman	Jumlah KK Pengguna Akses Sanitasi Layak Sendiri	Jumlah KK Pengguna Akses Layak Bersama	Jumlah KK Pengguna Akses Belum Layak	Jumlah KK Pengguna BABS Tertutup	Jumlah KK Pengguna BABS Terbuka	Jumlah KK		
			Jumlah	Jumlah	Jumlah	Jumlah	Jumlah	Jumlah	Jumlah	Jumlah		
1	GEBANGKEREK	Orang	919	0	892	0	27	0	0	892	23-01-2024	
2	SAMBIROTO	Orang	1346	0	1310	0	36	0	0	1310	23-01-2024	
3	BARON	Orang	1954	0	1934	0	20	0	0	1934	23-01-2024	
4	KEMLOKOLEGI	Orang	1710	0	1675	0	35	0	0	1675	23-01-2024	
5	WAUNG	Orang	1442	0	1415	0	27	0	0	1415	23-01-2024	
6	KEMADUH	Orang	1616	0	1519	0	97	0	0	1519	23-01-2024	
7	GARU	Orang	1028	0	1001	0	27	0	0	1001	23-01-2024	
8	JEKEK	Orang	2579	0	2507	0	72	0	0	2507	23-01-2024	
9	KATERBAN	Orang	3367	0	3219	0	148	0	0	3219	23-01-2024	
10	MABUNG	Orang	2467	13	2408	0	59	0	0	2408	23-01-2024	
11	JAMBI	Orang	907	0	896	0	11	0	0	896	23-01-2024	
	Total		19335	13	18776	0	559	0	0	18776		

SANITASI TOTAL BERBASIS MASYARAKAT DAN RUMAH SEHAT

No	Uraian	Satuan	2023								Tanggal Update
			JUMLAH DESA/KELURAHAN STOP BABS (SBS)	JUMLAH KK CUCI TANGAN PAKAI SABUN (CTPS)	JUMLAH KK PENGELOLAAN AIR MINUM DAN MAKANAN RUMAH TANGGA (PAMMRT)	JUMLAH KK PENGELOLAAN SAMPAH RUMAH TANGGA (PSRT)	JUMLAH KK PENGELOLAAN LIMBAH CAIR RUMAH TANGGA (PLCRT)	JUMLAH DESA/KELURAHAN 5 PILAR STBM	JUMLAH KK PENGELOLAAN KUALITAS UDARA DALAM RUMAH TANGGA (PKURT)	JUMLAH KK AKSES RUMAH SEHAT	
			JUMLAH	JUMLAH	JUMLAH	JUMLAH	JUMLAH	JUMLAH	JUMLAH	JUMLAH	
1	GEBANGKEREP	Desa	1	409	409	222	379	0	770	438	23-01-2024
2	SAMBIROTO	Desa	1	61	61	54	42	0	982	240	23-01-2024
3	BARON	Desa	1	293	293	225	218	0	1152	436	21-01-2023
4	KEMLOKOLEGI	Desa	1	70	70	70	52	0	872	227	23-01-2024
5	WAUNG	Desa	1	902	899	479	820	0	960	812	23-01-2024
6	KEMADUH	Desa	1	123	123	113	114	0	936	282	23-01-2024
7	GARU	Desa	1	871	869	681	714	0	831	793	23-01-2024
8	JEKEK	Desa	1	1471	1471	977	1314	0	1456	1142	23-01-2024
9	KATERBAN	Desa	1	10	10	9	8	0	1908	389	23-01-2024
10	MABUNG	Desa	1	552	552	484	500	0	1181	654	23-01-2024
11	JAMBI	Desa	1	556	556	329	505	0	640	517	23-01-2024
	Total		11	5318	5313	3643	4666	0	11688	5930	

TEMPAT FASILITAS UMUM (TFU) YANG DILAKUKAN PENGAWASAN SESUAI STANDAR

No	Uraian	Satuan	2023										Tanggal Update
			TFU TERDAFTAR					TFU YANG DILAKUKAN PENGAWASAN SESUAI STANDAR (IKL)					
			SD/MI	SMP/MTs	PUSKESMAS	PASAR	Total	SD/MI	SMP/MTs	PUSKESMAS	PASAR	Total	
1	GEBANGKEREK	Sarana	2	0	0	0	2	2	0	0	0	2	20-01-2024
2	SAMBIROTO	Sarana	3	0	0	0	3	3	0	0	0	3	20-01-2024
3	BARON	Sarana	4	2	1	1	8	4	2	1	1	8	20-01-2024
4	KEMLOKOLEGI	Sarana	4	0	0	0	4	4	0	0	0	4	20-01-2024
5	WAUNG	Sarana	3	1	0	0	4	3	1	0	0	4	20-01-2024
6	KEMADUH	Sarana	3	0	0	0	3	3	0	0	0	3	20-01-2024
7	GARU	Sarana	4	0	0	0	4	4	0	0	0	4	20-01-2024
8	JEKEK	Sarana	5	1	0	0	6	5	1	0	0	6	20-01-2024
9	KATERBAN	Sarana	9	1	0	0	10	9	1	0	0	10	20-01-2024
10	MABUNG	Sarana	3	1	0	0	4	3	1	0	0	4	20-01-2024
11	JAMBI	Sarana	2	1	0	0	3	2	1	0	0	3	20-01-2024
	Total		42	7	1	1	51	42	7	1	1	51	20-01-2024

TEMPAT PENGELOLAAN PANGAN (TPP) YANG MEMENUHI SYARAT KESEHATAN

No	Uraian	Satuan	2023																Tanggal Update
			TEMPAT PENGELOLAAN PANGAN (TPP) YANG TERDAFTAR								TEMPAT PENGELOLAAN PANGAN (TPP) YANG LAIK HSP								
			JASABOGA	RESTORAN	TPP TERTE NTU	DEPO T AIR MIN UM	RUM AH MAK AN	KELOM POK GERAI PANGA N JAJANA N	SENTRA PANGAN JAJANAN/KA NTIN	Total	JASABOGA	RESTORAN	TPP TERTE NTU	DEPO T AIR MIN UM	RUM AH MAK AN	KELOM POK GERAI PANGA N JAJANA N	SENTRA PANGAN JAJANAN/KA NTIN	Total	
1	GEBANGK EREP	Sarana	1	0	0	4	0	0	0	5	1	0	0	3	0	0	0	4	20-01-2024
2	SAMBIRO T O	Sarana	0	0	0	2	0	0	0	2	0	0	0	2	0	0	0	2	20-01-2024
3	BARON	Sarana	6	0	0	1	2	2	0	11	6	0	0	1	2	1	0	10	20-01-2024
4	KEMLOKO LEGI	Sarana	3	0	0	4	0	0	0	7	3	0	0	4	0	0	0	7	20-01-2024
5	WAUNG	Sarana	0	0	0	4	0	0	0	4	0	0	0	4	0	0	0	4	20-01-2024
6	KEMADUH	Sarana	1	0	0	1	0	0	0	2	1	0	0	1	0	0	0	2	20-01-2024
7	GARU	Sarana	1	0	0	1	0	0	0	2	1	0	0	1	0	0	0	2	20-01-2024
8	JEKEK	Sarana	2	1	0	4	1	0	0	8	2	1	0	4	1	0	0	8	20-01-2024

9	KATERBAN	Sarana	1	0	0	2	0	1	0	4	1	0	0	2	0	0	0	3	20-01-2024
10	MABUNG	Sarana	0	0	1	1	0	0	0	2	0	0	0	1	0	0	0	1	20-01-2024
11	JAMBI	Sarana	0	0	0	2	0	0	0	2	0	0	0	2	0	0	0	2	20-01-2024
Total			15	1	1	26	3	3	0	49	15	1	0	25	3	1	0	45	

PESERTA KB AKTIF MENGALAMI EFEK SAMPING KOMPLIKASI KEGAGALAN DAN DROP OUT

No	Uraian	Satuan	2023				Tanggal Update
			EFEK SAMPING BER-KB	KOMPLIKASI BER-KB	KEGAGALAN BER-KB	DROP OUT BER-KB	
			JUMLAH	JUMLAH	JUMLAH	JUMLAH	
1	GEBANGKEREK	Orang	5	0	0	91	20-01-2024
2	SAMBIROTO	Orang	43	0	1	56	20-01-2024
3	BARON	Orang	103	0	0	59	20-01-2024
4	KEMLOKOLEGI	Orang	4	0	0	245	20-01-2024
5	WAUNG	Orang	108	0	0	159	20-01-2024
6	KEMADUH	Orang	27	0	0	369	20-01-2024
7	GARU	Orang	5	0	0	71	20-01-2024
8	JEKEK	Orang	11	0	0	375	20-01-2024
9	KATERBAN	Orang	48	0	0	85	20-01-2024
10	MABUNG	Orang	16	0	0	11	20-01-2024
11	JAMBI	Orang	1	0	0	48	20-01-2024
Total			371	0	1	1569	20-01-2024

PASANGAN USIA SUBUR (PUS) DENGAN 4 TERLALU (4T) DAN ALKI YANG MENJADI PESERTA KB AKTIF

No	Uraian	Satuan	2023					Tanggal Update
			JUMLAH PUS	PUS 4T	PUS 4T PADA KB AKTIF	PUS ALKI	PUS ALKI PADA KB AKTIF	
			JUMLAH	JUMLAH	JUMLAH	JUMLAH	JUMLAH	
1	GEBANGKEREK	Orang	458	102	78	50	6	20-01-2024
2	SAMBIROTO	Orang	681	152	82	71	1	20-01-2024
3	BARON	Orang	775	193	104	81	0	20-01-2024
4	KEMLOKOLEGI	Orang	693	157	85	68	0	20-01-2024
5	WAUNG	Orang	740	156	84	77	1	20-01-2024
6	KEMADUH	Orang	740	190	120	76	6	20-01-2024
7	GARU	Orang	540	105	77	52	0	20-01-2024
8	JEKEK	Orang	1069	189	144	96	0	20-01-2024
9	KATERBAN	Orang	1293	884	655	94	48	20-01-2024
10	MABUNG	Orang	1034	289	212	57	7	20-01-2024
11	JAMBI	Orang	529	36	24	21	0	20-01-2024
	Total		8552	2453	1665	743	69	20-01-2024

JUMLAH BALITA DITIMBANG

No	Uraian	Satuan	2023						Tanggal Update
			JUMLAH SASARAN BALITA (S)			BALITA DITIMBANG			
			L	P	Total	L	P	Total	
1	GEBANGKEREP	Orang	100	89	189	82	69	151	24-01-2024
2	SAMBIROTO	Orang	138	122	260	126	99	225	24-01-2024
3	BARON	Orang	179	165	344	149	144	293	24-01-2024
4	KEMLOKOLEGI	Orang	158	131	289	119	91	210	24-01-2024
5	WAUNG	Orang	134	138	272	121	131	252	24-01-2024
6	KEMADUH	Orang	131	156	287	109	117	226	24-01-2024
7	GARU	Orang	125	95	220	111	87	198	24-01-2024
8	JEKEK	Orang	222	210	432	188	167	355	24-01-2024
9	KATERBAN	Orang	381	353	734	313	290	603	24-01-2024
10	MABUNG	Orang	225	208	433	186	169	355	24-01-2024
11	JAMBI	Orang	98	106	204	88	95	183	24-01-2024
	Total		1891	1773	3664	1592	1459	3051	24-01-2024

CALON PENGANTIN (CATIN) MENDAPATKAN LAYANAN KESEHATAN

No	Uraian	Satuan	2023						Tanggal Update
			CATIN LAKI LAKI TERDAFTAR DI KUA ATAU LEMBAGA AGAMA LAINNYA	CATIN PEREMPUAN TERDAFTAR DI KUA ATAU LEMBAGA AGAMA LAINNYA	CATIN LAKI LAKI MENDAPATKAN LAYANAN KESEHATAN	CATIN PEREMPUAN MENDAPATKAN LAYANAN KESEHATAN	CATIN PEREMPUAN ANEMIA	CATIN PEREMPUAN GIZI KURANG	
			JUMLAH	JUMLAH	JUMLAH	JUMLAH	JUMLAH	JUMLAH	
1	GEBANGKEREP	Orang	20	20	14	15	0	1	20-01-2024
2	SAMBIROTO	Orang	25	25	14	18	2	1	20-01-2024
3	BARON	Orang	41	41	13	30	0	1	20-01-2024
4	KEMLOKOLEGI	Orang	22	22	24	15	0	2	20-01-2024
5	WAUNG	Orang	23	23	22	23	3	5	20-01-2024
6	KEMADUH	Orang	26	26	14	20	0	3	20-01-2024
7	GARU	Orang	19	19	11	21	3	4	20-01-2024
8	JEKEK	Orang	52	52	44	45	3	3	20-01-2024
9	KATERBAN	Orang	73	73	46	70	3	8	20-01-2024
10	MABUNG	Orang	53	53	20	35	0	2	20-01-2024
11	JAMBI	Orang	32	32	14	25	2	5	20-01-2024
	Total		386	386	236	317	16	35	

PUSKESMAS YANG MELAKSANAKAN KESEHATAN KELUARGA

No	Uraian	Satuan	2023										Tanggal Update
			MELAKSANAKAN KELAS IBU HAMIL	MELAKSANAKAN ORIENTASI P4K	MELAKSANAKAN KELAS IBU BALITA	MELAKSANAKAN KELAS SDIDTK	MELAKSANAKAN MTBS	MELAKSANAKAN KEGIATAN KESEHATAN REMAJA	MELAKSANAKAN PENJARINGAN KESEHATAN KELAS 1	MELAKSANAKAN PENJARINGAN KESEHATAN KELAS 7	MELAKSANAKAN PENJARINGAN KESEHATAN KELAS 10	MELAKSANAKAN PENJARINGAN KESEHATAN KELAS 1, 7, 10	
			JUMLAH	JUMLAH	JUMLAH	JUMLAH	JUMLAH	JUMLAH	JUMLAH	JUMLAH	JUMLAH	JUMLAH	
1	GEBANGK EREP	Sarana	1	1	1	1	1	1	1	1	1	1	20-02-2024
2	SAMBIRO TO	Sarana	1	1	1	1	1	1	1	1	1	1	20-02-2024
3	BARON	Sarana	1	1	1	1	1	1	1	1	1	1	20-02-2024
4	KEMLOK OLEGI	Sarana	1	1	1	1	1	1	1	1	1	1	20-02-2024
5	WAUNG	Sarana	1	1	1	1	1	1	1	1	1	1	20-02-2024
6	KEMADU H	Sarana	1	1	1	1	1	1	1	1	1	1	20-02-2024
7	GARU	Sarana	1	1	1	1	1	1	1	1	1	1	20-02-2024
8	JEKEK	Sarana	1	1	1	1	1	1	1	1	1	1	20-

		na											02-2024
9	KATERBAN	Sarana	1	1	1	1	1	1	1	1	1	1	20-02-2024
10	MABUNG	Sarana	1	1	1	1	1	1	1	1	1	1	20-02-2024
11	JAMBI	Sarana	1	1	1	1	1	1	1	1	1	1	20-02-2024
	Total		11	11	11	11	11	11	11	11	11	11	20-02-2024

KUNJUNGAN PASIEN BARU RAWAT JALAN RAWAT INAP DAN KUNJUNGAN GANGGUAN JIWA

No	Uraian	Satuan	2023									Tanggal Update
			KUNJUNGAN RAWAT JALAN			KUNJUNGAN RAWAT INAP			KUNJUNGAN GANGGUAN JIWA			
			LAKI-LAKI	PEREMPUAN	Total	LAKI-LAKI	PEREMPUAN	Total	LAKI-LAKI	PEREMPUAN	Total	
1	GEBANGKEREP	Orang	1984	3713	5697	0	1	1	5	0	5	17-02-2024
2	SAMBIROTO	Orang	4239	3909	8148	0	2	2	44	8	52	17-02-2024
3	BARON	Orang	12989	20807	33796	4	7	11	1	10	11	17-02-2024
4	KEMLOKOLEGI	Orang	2301	3123	5424	0	2	2	29	10	39	17-02-2024
5	WAUNG	Orang	3400	4923	8323	2	4	6	25	6	31	17-02-2024
6	KEMADUH	Orang	3249	3143	6392	2	3	5	27	17	44	17-02-2024
7	GARU	Orang	3106	4525	7631	1	2	3	11	0	11	17-02-2024
8	JEKEK	Orang	3381	6435	9816	0	3	3	107	31	138	17-02-2024
9	KATERBAN	Orang	6748	6999	13747	0	2	2	53	48	101	17-02-2024
10	MABUNG	Orang	2967	3300	6267	1	1	2	0	18	18	17-02-2024
11	JAMBI	Orang	2922	4007	6929	0	1	1	14	4	18	17-02-2024
	Total		47286	64884	112170	10	28	38	316	152	468	17-02-2024

CAKUPAN IMMUNISASI Td PADA IBU HAMIL

No	Uraian	Satuan	2023						Tanggal Update
			IMUNISASI Td1 PADA IBU HAMIL	IMUNISASI Td2 PADA IBU HAMIL	IMUNISASI Td3 PADA IBU HAMIL	IMUNISASI Td4 PADA IBU HAMIL	IMUNISASI Td5 PADA IBU HAMIL	IMUNISASI Td2+ PADA IBU HAMIL	
			JUMLAH	JUMLAH	JUMLAH	JUMLAH	JUMLAH	JUMLAH	
1	GEBANGKEREP	Orang	0	0	0	0	37	37	17-02-2024
2	SAMBIROTO	Orang	0	0	0	0	42	42	17-02-2024
3	BARON	Orang	0	0	0	0	51	51	17-02-2024
4	KEMLOKOLEGI	Orang	0	0	0	0	43	43	17-02-2024
5	WAUNG	Orang	0	0	0	0	50	50	17-02-2024
6	KEMADUH	Orang	0	0	0	0	52	52	17-02-2024
7	GARU	Orang	0	0	0	0	41	41	17-02-2024
8	JEKEK	Orang	0	0	0	0	64	64	17-02-2024
9	KATERBAN	Orang	0	0	0	0	121	121	17-02-2024
10	MABUNG	Orang	0	0	0	0	68	68	17-02-2024
11	JAMBI	Orang	0	0	0	0	43	43	17-02-2024
	Total		0	0	0	0	612	612	

CAKUPAN IMUNISASI Td PADA WANITA USIA SUBUR YANG TIDAK HAMIL

No	Uraian	Satuan	2023					Tanggal Update	
			JUMLAH WUS TIDAK HAMIL (15-39 TAHUN)	IMUNISASI Td1 PADA WUS TIDAK HAMIL	IMUNISASI Td2 PADA WUS TIDAK HAMIL	IMUNISASI Td3 PADA WUS TIDAK HAMIL	IMUNISASI Td4 PADA WUS TIDAK HAMIL		IMUNISASI Td5 PADA WUS TIDAK HAMIL
			JUMLAH	JUMLAH	JUMLAH	JUMLAH	JUMLAH		JUMLAH
1	GEBANGKEREP	Orang	299	0	0	0	38	285	20-01-2024
2	SAMBIROTO	Orang	543	0	0	0	25	337	20-01-2024
3	BARON	Orang	930	0	0	0	36	412	20-01-2024
4	KEMLOKOLEGI	Orang	636	0	0	0	30	419	20-01-2024
5	WAUNG	Orang	805	0	0	0	30	395	20-01-2024
6	KEMADUH	Orang	697	0	0	0	27	370	20-01-2024
7	GARU	Orang	499	0	0	0	25	405	20-01-2024
8	JEKEK	Orang	1176	0	0	0	31	596	20-01-2024
9	KATERBAN	Orang	1253	0	0	0	38	587	20-01-2024
10	MABUNG	Orang	986	0	0	0	36	588	20-01-2024
11	JAMBI	Orang	422	0	0	0	35	354	20-01-2024
	Total		8246	0	0	0	351	4748	20-01-2024

CAKUPAN IMUNISASI Td PADA WANITA USIA SUBUR HAMIL DAN TIDAK HAMIL

No	Uraian	Satuan	2023					Tanggal Update	
			JUMLAH WUS (15-39 TAHUN)	IMUNISASI Td1 PADA WUS	IMUNISASI Td2 PADA WUS	IMUNISASI Td3 PADA WUS	IMUNISASI Td4 PADA WUS		IMUNISASI Td5 PADA WUS
			JUMLAH	JUMLAH	JUMLAH	JUMLAH	JUMLAH		JUMLAH
1	GEBANGKEREK	Orang	299	0	0	0	38	322	17-02-2024
2	SAMBIROTO	Orang	543	0	0	0	25	379	17-02-2024
3	BARON	Orang	930	0	0	0	36	463	17-02-2024
4	KEMLOKOLEGI	Orang	636	0	0	0	30	462	17-02-2024
5	WAUNG	Orang	805	0	0	0	30	445	17-02-2024
6	KEMADUH	Orang	697	0	0	0	27	422	17-02-2024
7	GARU	Orang	499	0	0	0	25	446	17-02-2024
8	JEKEK	Orang	1176	0	0	0	31	660	17-02-2024
9	KATERBAN	Orang	1253	0	0	0	38	708	17-02-2024
10	MABUNG	Orang	986	0	0	0	36	656	17-02-2024
11	JAMBI	Orang	422	0	0	0	35	397	17-02-2024
	Total		8246	0	0	0	351	5360	

CAKUPAN IMMUNISASI HEPATITIS BD (0-7) DAN BCG PADA BAYI

No	Uraian	Satuan	2023												Tanggal Update
			JUMLAH LAHIR HIDUP			BAYI DIIMUNISASI HB0 < 24 Jam			BAYI DIIMUNISASI HB0 1 - 7 Hari			BAYI DIIMUNISASI BCG			
			L	P	Total	L	P	Total	L	P	Total	L	P	Total	
1	GEBANGKEREP	Orang	21	16	37	13	13	26	1	0	1	14	11	25	17-02-2024
2	SAMBIROTO	Orang	24	22	46	27	21	48	0	0	0	27	24	51	17-02-2024
3	BARON	Orang	37	30	67	26	22	48	0	0	0	25	19	44	17-02-2024
4	KEMLOKOLEGI	Orang	31	24	55	23	25	48	0	0	0	25	27	52	17-02-2024
5	WAUNG	Orang	30	28	58	28	21	49	0	0	0	25	27	52	17-02-2024
6	KEMADUH	Orang	32	26	58	23	21	44	0	0	0	22	23	45	17-02-2024
7	GARU	Orang	34	22	56	20	28	48	0	0	0	23	26	49	17-02-2024
8	JEKEK	Orang	45	38	83	36	26	62	0	0	0	37	28	65	17-02-2024
9	KATERBAN	Orang	73	58	131	51	64	115	0	0	0	43	78	121	17-02-2024
10	MABUNG	Orang	38	36	74	24	34	58	0	0	0	24	27	51	17-02-2024
11	JAMBI	Orang	20	15	35	22	21	43	0	0	0	18	23	41	17-02-2024
	Total		385	315	700	293	296	589	1	0	1	283	313	596	17-02-2024

IMMUNISASI DPT-HB-Hib 3, CAMPAK RUBELA, DAN IMMUNISASI DASAR LENGKAP PADA BAYI

No	Uraian	Satuan	2023															Tanggal Update
			JUMLAH BAYI (SURVIVING INFANT)			BAYI DIIMUNISASI DPT-HB-Hib3			BAYI DIIMUNISASI POLIO 4			BAYI DIIMUNISASI CAMPAK RUBELA			BAYI DENGAN IMUNISASI DASAR LENGKAP (IDL)			
			L	P	Total	L	P	Total	L	P	Total	L	P	Total	L	P	Total	
1	GEBANGKEREP	Orang	23	15	38	15	15	30	15	15	30	20	16	36	22	15	37	17-02-2024
2	SAMBIROTO	Orang	32	20	52	34	20	54	33	20	53	31	19	50	32	18	50	17-02-2024
3	BARON	Orang	37	30	67	25	24	49	25	24	49	22	21	43	32	32	64	17-02-2024
4	KEMLOKOLEGI	Orang	35	26	61	24	17	41	25	17	42	21	13	34	23	20	43	17-02-2024
5	WAUNG	Orang	37	25	62	20	23	43	20	23	43	27	20	47	22	20	42	17-02-2024
6	KEMADUH	Orang	38	30	68	22	34	56	26	27	53	21	12	33	24	20	44	17-02-2024
7	GARU	Orang	35	20	55	25	24	49	25	24	49	29	23	52	29	24	53	17-02-2024
8	JEKEK	Orang	47	41	88	38	34	72	36	37	73	42	27	69	50	34	84	17-02-2024
9	KATERBAN	Orang	81	64	145	65	69	134	65	69	134	55	66	121	59	79	138	17-02-2024
10	MABUNG	Orang	43	34	77	33	27	60	33	27	60	38	37	75	42	32	74	17-02-2024
11	JAMBI	Orang	27	20	47	19	19	38	19	19	38	20	23	43	17	20	37	17-02-2024
	Total		435	325	760	320	306	626	322	302	624	326	277	603	352	314	666	

IMMUNISASI LANJUTAN DPT-HB-Hib 3, CAMPAK RUBELA, 2 PADA ANAK USIA DI BAWAH 2 TAHUN (BADUTA)

No	Uraian	Satuan	2023									Tanggal Update
			JUMLAH BADUTA			BADUTA DIIMUNISASI DPT-HB-Hib4			BADUTA DIIMUNISASI CAMPAK RUBELA 2			
			L	P	Total	L	P	Total	L	P	Total	
1	GEBANGKEREP	Orang	17	18	35	15	19	34	15	19	34	17-02-2024
2	SAMBIROTO	Orang	24	28	52	30	23	53	28	23	51	17-02-2024
3	BARON	Orang	40	36	76	39	36	75	39	36	75	17-02-2024
4	KEMLOKOLEGI	Orang	32	26	58	26	16	42	26	16	42	17-02-2024
5	WAUNG	Orang	34	31	65	24	35	59	24	35	59	17-02-2024
6	KEMADUH	Orang	32	31	63	31	30	61	31	30	61	17-02-2024
7	GARU	Orang	26	22	48	25	22	47	25	22	47	17-02-2024
8	JEKEK	Orang	48	40	88	49	32	81	49	32	81	17-02-2024
9	KATERBAN	Orang	106	63	169	100	70	170	99	70	169	17-02-2024
10	MABUNG	Orang	45	43	88	35	39	74	35	39	74	17-02-2024
11	JAMBI	Orang	12	16	28	17	12	29	16	10	26	17-02-2024
	Total		416	354	770	391	334	725	387	332	719	17-02-2024

JUMLAH TERDUGA TUBERCULOSIS, KASUS TUBERCULOSIS, KASUS TUBERCULOSIS ANAK DAN TREATMENT COVERAGE (TC)

No	Uraian	Satuan	2023									Tanggal Update
			JUMLAH TERDUGA TUBERCULOSIS YANG MENDAPATKAN PELAYANAN SESUAI STANDAR			JUMLAH SEMUA KASUS TUBERCULOSIS			JUMLAH KASUS TUBERCULOSIS ANAK 0-14 TAHUN			
			L	P	Total	L	P	Total	L	P	Total	
1	GEBANGKEREP	Orang	14	16	30	2	1	3	0	0	0	19-01-2024
2	SAMBIROTO	Orang	13	20	33	1	1	2	0	0	0	19-01-2024
3	BARON	Orang	72	104	176	0	1	1	0	0	0	19-01-2024
4	KEMLOKOLEGI	Orang	22	42	64	2	1	3	0	0	0	19-01-2024
5	WAUNG	Orang	29	62	91	1	1	2	0	0	0	19-01-2024
6	KEMADUH	Orang	21	26	47	1	2	3	0	0	0	19-01-2024
7	GARU	Orang	24	25	49	1	1	2	0	0	0	19-01-2024
8	JEKEK	Orang	26	45	71	1	2	3	0	0	0	19-01-2024
9	KATERBAN	Orang	39	65	104	6	2	8	0	0	0	19-01-2024
10	MABUNG	Orang	24	34	58	2	1	3	0	0	0	19-01-2024
11	JAMBI	Orang	5	5	10	0	0	0	0	0	0	19-01-2024
	Total		289	444	733	17	13	30	0	0	0	

ANGKA KESEMBUHAN DAN PENGOBATAN LENGKAP SERTA KEBERHASILAN PENGOBATAN TUBERCULOSIS

No	Uraian	Satuan	2023																		Tanggal Update	
			JUMLAH KASUS TUBERCULOSIS PARU TERKONFIRMASI BAKTERIOLOGIS YANG DITEMUKAN DAN DIOBATI			JUMLAH SEMUA KASUS TUBERCULOSIS YANG DITEMUKAN DAN DIOBATI			ANGKA KESEMBUHAN (CURE RATE) TUBERCULOSIS PARU TERKONFIRMASI BAKTERIOLOGIS			ANGKA PENGOBATAN LENGKAP (COMPLETE RATE) SEMUA KASUS TUBERCULOSIS			ANGKA KEBERHASILAN PENGOBATAN (SUCCESS RATE/SR) SEMUA KASUS TUBERCULOSIS			JUMLAH KEMATIAN SELAMA PENGOBATAN TUBERCULOSIS				
			L	P	Total	L	P	Total	L	P	Total	L	P	Total	L	P	Total	L	P	Total		
1	GEBANGKEREP	Orang	1	1	2	2	2	4	0	0	0	0	0	0	0	0	0	0	0	0	0	19-01-2024
2	SAMBIROTO	Orang	1	1	2	2	1	3	0	0	0	1	2	3	1	2	3	0	0	0	0	19-01-2024
3	BARON	Orang	0	1	1	0	2	2	0	0	0	2	3	5	2	3	5	0	0	0	0	19-01-2024
4	KEMLOKOLEGI	Orang	1	1	2	3	1	4	0	0	0	2	1	3	2	1	3	0	0	0	0	19-01-2024
5	WAUNG	Orang	1	1	2	1	1	2	0	0	0	2	2	4	2	2	4	0	0	0	0	19-01-2024
6	KEMADUH	Orang	1	1	2	1	4	5	0	0	0	4	1	5	4	1	5	0	0	0	0	19-01-2024
7	GARU	Orang	2	2	4	2	2	4	0	0	0	3	3	6	3	3	6	0	0	0	0	19-01-2024
8	JEKEK	Orang	1	2	3	1	3	4	0	0	0	2	1	3	2	1	3	0	0	0	0	19-01-2024
9	KATERBAN	Orang	5	2	7	8	3	11	0	0	0	3	4	7	3	4	7	1	0	1	1	19-01-2024
10	MABUNG	Orang	3	1	4	4	2	6	0	0	0	3	3	6	3	3	6	0	0	0	0	19-01-2024
11	JAMBI	Orang	0	0	0	0	0	0	0	0	0	1	1	2	1	1	2	0	0	0	0	19-01-2024
	Total		16	13	29	24	21	45	0	0	0	23	21	44	23	21	44	1	0	1		

PENEMUAN KASUS PNEMONIA BALITA

No	Uraian	Satuan	2023									Tanggal Update
			PNEUMONIA			PNEUMONIA BERAT			BATUK BUKAN PNEUMONIA			
			L	P	Total	L	P	Total	L	P	Total	
1	GEBANGKEREK	Orang	5	4	9	0	0	0	12	9	21	23-01-2024
2	SAMBIROTO	Orang	0	1	1	0	0	0	12	9	21	23-01-2024
3	BARON	Orang	5	6	11	0	1	1	46	36	82	23-01-2024
4	KEMLOKOLEGI	Orang	3	2	5	0	0	0	21	6	27	23-01-2024
5	WAUNG	Orang	1	2	3	0	0	0	15	18	33	23-01-2024
6	KEMADUH	Orang	2	3	5	0	0	0	27	39	66	23-01-2024
7	GARU	Orang	1	1	2	0	0	0	12	12	24	23-01-2024
8	JEKEK	Orang	5	4	9	0	0	0	21	39	60	23-01-2024
9	KATERBAN	Orang	5	3	8	0	0	0	45	46	91	23-01-2024
10	MABUNG	Orang	0	2	2	0	0	0	33	15	48	23-01-2024
11	JAMBI	Orang	0	0	0	0	0	0	0	9	9	23-01-2024
	Total		27	28	55	0	1	1	244	238	482	23-01-2024

KASUS DIARE YANG DILAYANI

No	Uraian	Satuan	2023					Tanggal Update
			DIARE DILAYANI (SEMUA UMUR)	BALITA DIARE DILAYANI	DIARE MENDAPAT ORALIT (SEMUA UMUR)	BALITA DIARE MENDAPAT ORALIT	BALITA MENDAPAT ZINC	
			JUMLAH	JUMLAH	JUMLAH	JUMLAH	JUMLAH	
1	GEBANGKEREP	Orang	50	6	50	6	6	22-01-2024
2	SAMBIROTO	Orang	91	23	91	23	23	22-01-2024
3	BARON	Orang	135	13	135	13	13	22-01-2024
4	KEMLOKOLEGI	Orang	58	5	58	5	5	22-01-2024
5	WAUNG	Orang	255	4	255	4	4	22-01-2024
6	KEMADUH	Orang	60	6	60	6	6	22-01-2024
7	GARU	Orang	135	2	135	2	2	22-01-2024
8	JEKEK	Orang	52	6	52	6	6	22-01-2024
9	KATERBAN	Orang	189	25	189	25	25	22-01-2024
10	MABUNG	Orang	103	8	103	8	8	22-01-2024
11	JAMBI	Orang	75	14	75	14	14	22-01-2024
	Total		1203	112	1203	112	112	

KASUS BARU KUSTA

No	Uraian	Satuan	2023						Tanggal Update
			Pausi Basiler (PB)/ Kusta kering			Multi Basiler (MB)/ Kusta Basah			
			L	P	Total	L	P	Total	
1	GEBANGKEREK	Orang	0	0	0	0	0	0	24-01-2024
2	SAMBIROTO	Orang	0	0	0	0	0	0	24-01-2024
3	BARON	Orang	0	0	0	0	0	0	24-01-2024
4	KEMLOKOLEGI	Orang	0	0	0	1	1	2	19-01-2024
5	WAUNG	Orang	0	0	0	0	0	0	24-01-2024
6	KEMADUH	Orang	0	0	0	0	0	0	24-01-2024
7	GARU	Orang	0	0	0	0	0	0	24-01-2024
8	JEKEK	Orang	0	0	0	0	0	0	24-01-2024
9	KATERBAN	Orang	0	0	0	0	0	0	24-01-2024
10	MABUNG	Orang	0	0	0	0	0	0	24-01-2024
11	JAMBI	Orang	0	0	0	0	0	0	24-01-2024
	Total		0	0	0	1	1	2	24-01-2024

KASUS BARU CACAT TINGKAT 0, CACAT TINGKAT 2 PENDERITA KUSTA ANAK < 15 TH

No	Uraian	Satuan	2023					Tanggal Update
			PENDERITA KUSTA	CACAT TINGKAT 0	CACAT TINGKAT 2	PENDERITA KUSTA ANAK	PENDERITA KUSTA ANAK	
			JUMLAH	JUMLAH	JUMLAH	JUMLAH	JUMLAH	
1	GEBANGKEREPE	Orang	0	0	0	0	0	24-01-2024
2	SAMBIROTO	Orang	0	0	0	0	0	24-01-2024
3	BARON	Orang	0	0	0	0	0	24-01-2024
4	KEMLOKOLEGI	Orang	2	0	2	0	0	19-01-2024
5	WAUNG	Orang	0	0	0	0	0	24-01-2024
6	KEMADUH	Orang	0	0	0	0	0	24-01-2024
7	GARU	Orang	0	0	0	0	0	24-01-2024
8	JEKEK	Orang	0	0	0	0	0	24-01-2024
9	KATERBAN	Orang	0	0	0	0	0	24-01-2024
10	MABUNG	Orang	0	0	0	0	0	24-01-2024
11	JAMBI	Orang	0	0	0	0	0	24-01-2024
	Total		2	0	2	0	0	24-01-2024

JUMLAH KASUS TERDAFTAR DAN ANGKA PREVALENSI PENYAKIT KUSTA

No	Uraian	Satuan	2023						Tanggal Update
			Kasus Terdaftar Pausi Basiler/Kusta kering (PB)			Kasus Terdaftar Multi Basiler/Kusta Basah (MB)			
			L	P	Total	L	P	Total	
1	GEBANGKEREK	Orang	0	0	0	0	0	0	24-01-2024
2	SAMBIROTO	Orang	0	0	0	0	0	0	24-01-2024
3	BARON	Orang	0	0	0	0	0	0	24-01-2024
4	KEMLOKOLEGI	Orang	0	0	0	1	1	2	19-01-2024
5	WAUNG	Orang	0	0	0	0	0	0	24-01-2024
6	KEMADUH	Orang	0	0	0	0	0	0	24-01-2024
7	GARU	Orang	0	0	0	0	0	0	24-01-2024
8	JEKEK	Orang	0	0	0	0	0	0	24-01-2024
9	KATERBAN	Orang	0	0	0	0	0	0	24-01-2024
10	MABUNG	Orang	0	0	0	0	0	0	24-01-2024
11	JAMBI	Orang	0	0	0	0	0	0	24-01-2024
	Total		0	0	0	1	1	2	24-01-2024

PENDERITA KUSTA SELESAI BEROBAT (RELEASE FROM TRAETMENT/RFT)

No	Uraian	Satuan	2023												Tanggal Update
			PENDERITA PB			RFT PB			PENDERITA MB			RFT MB			
			L	P	Total	L	P	Total	L	P	Total	L	P	Total	
1	GEBANGKEREP	Orang	0	0	0	0	0	0	0	0	0	0	0	0	27-03-2024
2	SAMBIROTO	Orang	0	0	0	0	0	0	0	0	0	0	0	0	27-03-2024
3	BARON	Orang	0	0	0	0	0	0	0	0	0	0	0	0	27-03-2024
4	KEMLOKOLEGI	Orang	0	0	0	0	0	0	0	0	0	0	0	0	27-03-2024
5	WAUNG	Orang	0	0	0	0	0	0	0	0	0	0	0	0	27-03-2024
6	KEMADUH	Orang	0	0	0	0	0	0	0	0	0	0	0	0	27-03-2024
7	GARU	Orang	0	0	0	0	0	0	0	0	0	0	0	0	27-03-2024
8	JEKEK	Orang	0	0	0	0	0	0	0	0	0	0	0	0	27-03-2024
9	KATERBAN	Orang	0	0	0	0	0	0	0	0	0	0	0	0	27-03-2024
10	MABUNG	Orang	0	0	0	0	0	0	0	0	0	0	0	0	27-03-2024
11	JAMBI	Orang	0	0	0	0	0	0	0	0	0	0	0	0	27-03-2024
	Total		0	0	0	0	0	0	0	0	0	0	0	0	27-03-2024

KASUS DEMAM BERDARAH

No	Uraian	Satuan	2023						Tanggal Update
			JUMLAH KASUS DEMAM BERDARAH DENGUE (DBD)			JUMLAH KASUS DEMAM BERDARAH DENGUE (DBD) MENINGGAL			
			L	P	Total	L	P	Total	
1	GEBANGKEREP	Orang	2	1	3	0	0	0	18-01-2024
2	SAMBIROTO	Orang	0	0	0	0	0	0	18-01-2024
3	BARON	Orang	1	0	1	0	0	0	18-01-2024
4	KEMLOKOLEGI	Orang	0	3	3	0	1	1	18-01-2024
5	WAUNG	Orang	2	0	2	0	0	0	18-01-2024
6	KEMADUH	Orang	3	1	4	0	0	0	18-01-2024
7	GARU	Orang	0	1	1	0	0	0	18-01-2024
8	JEKEK	Orang	2	3	5	0	0	0	18-01-2024
9	KATERBAN	Orang	1	0	1	0	0	0	18-01-2024
10	MABUNG	Orang	2	1	3	0	0	0	18-01-2024
11	JAMBI	Orang	1	0	1	0	0	0	18-01-2024
	Total		14	10	24	0	1	1	18-01-2024