



PEMERINTAH KABUPATEN NGANJUK

PROFIL KESEHATAN



PUSKESMAS JATIKALEN TAHUN 2023

KATA PENGANTAR

Puji syukur kehadiran Tuhan Yang Maha Esa atas limpahan rahmat dan karunia-Nya, Buku Profil Kesehatan Puskesmas Jatikalen Tahun 2023 ini dapat terselesaikan. Buku Profil Kesehatan Puskesmas Jatikalen tahun 2023 ini diharapkan dapat digunakan untuk mengevaluasi program-program yang telah dilaksanakan, sehingga dapat dijadikan sebagai bahan masukan dalam penyusunan langkah-langkah selanjutnya khususnya pembangunan di bidang kesehatan. Juga diharapkan dapat dijadikan sebagai bahan pertimbangan untuk penyusunan Profil Kesehatan Kabupaten.

Kepada semua pihak yang telah memberikan bantuan dalam pengumpulan data sebagai penyusunan buku ini disampaikan ucapan terimakasih. Segala saran, kritik, tanggapan dan peran serta dari semua pihak yang bersifat membangun sangat kami harapkan guna peningkatan mutu penyajian buku ini di masa yang akan datang.

Kami menyadari bahwa dalam penyusunan buku ini masih ada kekurangannya karena keterbatasan kami sebagai penyusun maupun keterbatasan data baik dari lintas program maupun dari lintas sektor yang terkait. Namun demikian kami harap semoga Buku Profil Kesehatan Puskesmas Jatikalen Tahun 2023 ini dapat bermanfaat bagi semua.

Jatikalen, 30 Desember 2023.

Kepala Puskesmas Jatikalen



dr. Aininta Umami

NIP. 19810907 200903 2 003

DAFTAR ISI

KATA PENGANTAR.....	i
DAFTAR ISI.....	ii
BAB I PENDAHULUAN.....	1
1. LATAR BELAKANG.....	1
2. TUJUAN PENYUSUNAN PROFIL.....	1
3. MANFAAT.....	2
BAB II GAMBARAN UMUM.....	3
1. IDENTITAS PUSKESMAS JATIKALEN.....	3
2. KONDISI PUSKESMAS JATIKALEN.....	4
3. STRUKTUR ORGANISASI.....	5
BAB III PEMBANGUNAN KESEHATAN.....	6
1. VISI, MISI DAN STRATEGI.....	6
2. BENTUK KEGIATAN.....	6
BAB IV SITUASI DERAJAT KESEHATAN.....	8
1. MORTALITAS.....	8
2. MORBIDITAS.....	16
BAB V SITUASI UPAYA KESEHATAN.....	18
1. MANAJEMEN PUSKESMAS.....	18
2. UPAYA KESEHATAN MASYARAKAT (UKM).....	18
3. UPAYA KESEHATAN PERORANGAN (UKP)	19
BAB VI SITUASI SUMBERDAYA KESEHATAN.....	20
1. SARANA KESEHATAN.....	20
2. KETENAGAAN.....	20
3. PEMBIAYAAN.....	21
BAB VII KESIMPULAN.....	22

B A B I

PENDAHULUAN

1. LATAR BELAKANG

Profil Puskesmas Jaticalen adalah gambaran situasi kesehatan di Puskesmas Jaticalen yang diterbitkan setiap tahun sekali. Dalam profil ini memuat berbagai data tentang kesehatan, yang meliputi data derajat kesehatan, upaya kesehatan dan sumber daya kesehatan. Profil kesehatan juga menyajikan data pendukung lain yang berhubungan dengan kesehatan seperti data kependudukan, data table ekonomi, data lingkungan dan data lainnya. Data dianalisis dengan analisis sederhana dan ditampilkan dalam bentuk table dan grafik.

Penerbitan profil Puskesmas Jaticalen ini adalah agar diperoleh gambaran keadaan kesehatan di Puskesmas Jaticalen khususnya tahun 2023 dalam bentuk narasi, tabel, dan gambar. Profil Puskesmas Jaticalen tahun 2023 diharapkan dapat memberikan data yang akurat, untuk mengambil keputusan berdasarkan fakta. Selain itu profil ini dapat digunakan sebagai penyedia data dan informasi dalam rangka evaluasi perencanaan, pencapaian program kegiatan di Puskesmas Jaticalen tahun 2021.

2. TUJUAN PENYUSUNAN PROFIL

a. Tujuan Umum

Tujuan dari penyusunan profil Puskesmas Jaticalen ini adalah untuk memperoleh dan menghadirkan informasi kesehatan serta faktor-faktor kesehatan lainnya yang dapat dijadikan sebagai bahan penilaian tercapai atau tidaknya target kegiatan, yang kelak dapat dijadikan sebagai dasar pertimbangan untuk menentukan langkah-langkah perencanaan selanjutnya.

b. Tujuan Khusus

Diperolehnya data/informasi kesehatan di tingkat Puskesmas Jaticalen yang menyangkut data-data sebagai berikut :

data / informasi derajat kesehatan masyarakat

data / informasi perilaku masyarakat dibidang kesehatan

data / informasi kesehatan lingkungan

data / informasi yang berkaitan dengan pelayanan kesehatan

3. MANFAAT

Manfaat yang diharapkan dari penyusunan profil ini adalah sebagai suatu alat yang dapat digunakan untuk mengevaluasi program-program yang telah dilaksanakan, sehingga dapat dijadikan sebagai bahan masukan dalam penyusunan langkah-langkah selanjutnya khususnya pembangunan di bidang kesehatan. Juga diharapkan dapat dijadikan sebagai bahan pertimbangan untuk penyusunan Profil Kesehatan Kabupaten.

BAB II GAMBARAN UMUM

1. IDENTITAS PUSKESMAS JATIKALEN

Puskesmas Jatikalen merupakan salah satu OPD dari Dinas Kesehatan Kabupaten Nganjuk yang beralamat di Jl. Raya jatikalen No. 21 Kecamatan Jatikalen. Puskesmas Jatikalen berada di Ibu kota Kecamatan dengan batas-batas wilayah sbb :

1. Sebelah Barat Kecamatan Lengkong.
2. Sebelah Utara Kabupaten Bojonegoro.
3. Sebelah Timur Kabupaten Jombang.
4. Sebelah Selatan Kecamatan Patianrowo.

Denah Lokasi Puskesmas Jatikalen



Puskesmas Jaticalen merupakan salah satu Puskesmas di Dinas Kesehatan Kabupaten Nganjuk. Puskesmas Jaticalen terletak di Desa Jaticalen Kecamatan Jaticalen Kabupaten Nganjuk. Luas wilayah kerja 4,203 Km dengan titik koordinat 7.508429, 112.124577. Wilayah kerja Puskesmas Jaticalen mencakup 11 desa dengan total jumlah penduduk 20.340 jiwa.

2. KONDISI PUSKESMAS JATIKALEN.

Puskesmas Jaticalen memiliki 1 Pustu 11 Polindes dan 3 Rumah Dinas.

Tabel 1.2 Kondisi Bangunan Puskesmas Jaticalen dan Jaringannya Tahun 2023

No	Uraian	Kondisi Bangunan	Keterangan
1	Pustu Munung	Rusak ringan	Plafon bocor
2	Polindes Sumbergondang	Rusak ringan	
3	Polindes Parning	Rusak Ringan	Plafon bocor
4	Polindes Ngasem	Rusak Ringan	Pintu + jendela
5	Polindes Gondangwetan	Rusak Ringan	Atap jebol
6	Polindes Kedungtunggak	Rusak Ringan	Atap mengap
7	Polindes LumpangKuwik	Rusak Ringan	Pintu rusak
8	Polindes Dlururejo	Baik	
9	Polindes Begendeng	Rusak Ringan	
10	Polindes Dawuhan	Baik	
11	Polindes Pulowetan	Baik	
12	Polindes Pule	Rusak Ringan	Pintu + jendela
13	Rumdin Perawat	Rusak Ringan	
14	Rumdin Dokter	Baik	

Tabel 2.2 Kondisi Bangunan Puskesmas Jaticalen

3. SUSUNAN ORGANISASI

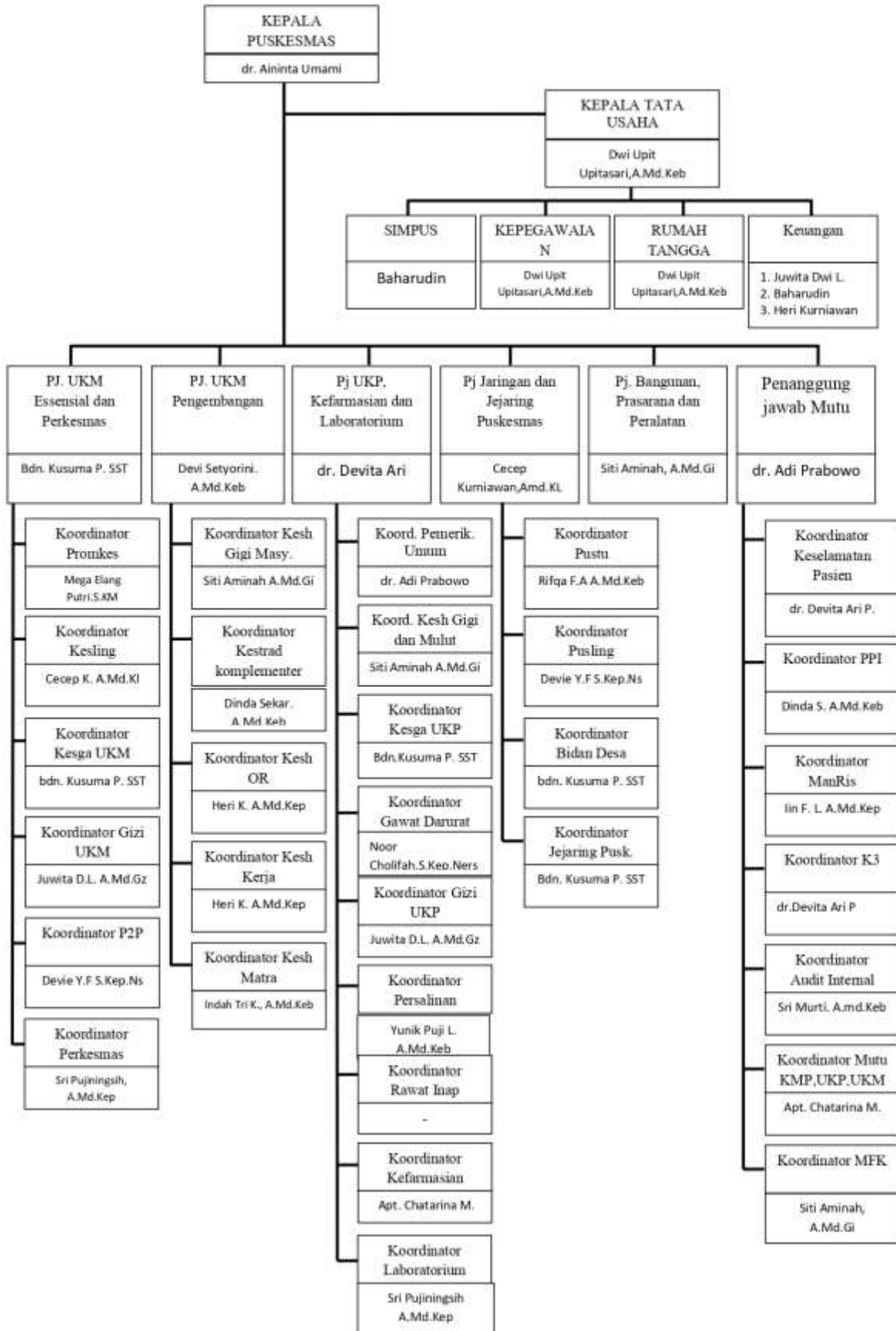

BAB III

PEMBANGUNAN KESEHATAN

1. VISI, MISI DAN STRATEGI

a. Visi : Mewujudkan masyarakat Jatikalén sehat secara mandiri

b. Misi :

1. Meningkatkan sistem administrasi dan manajemen Puskesmas Jatikalén.
2. Mendorong kemandirian masyarakat untuk berperilaku hidup bersih dan sehat.
3. Meningkatkan kerjasama Lintas sektoral.
4. Menyelenggarakan pelayanan kesehatan yang terpadu dan berstandart kepada seluruh masyarakat jatikalén.

2. BENTUK KEGIATAN

a. Kegiatan di Dalam Gedung

Kegiatan yang dilakukan didalam gedung dibagi menjadi 2 (dua) pelayanan yaitu ;

1. Pelayanan Administratif ;

Administrasi kantor untuk keperluan surat menyurat, administrasi umum dan Tata kelola keuangan. Pelayanan administratif merupakan tanggungjawab Kepala Subag Tata Usaha.

2. Pelayanan Pengobatan

- 2.1. Pelayanan Pemeriksaan umum
- 2.2. Pelayanan Kesehatan Gigi dan mulut
- 2.3. Pelayanan kesehatan ibu dan anak
- 2.4. Pelayanan KB
- 2.5. Pelayanan Imunisasi
- 2.6. Pelayanan Laboratorium
- 2.7. Pelayanan kefarmasian
- 2.8. Konseling Sanitasi
- 2.9. Konseling gizi
- 2.10 Pelayanan Gawat Darurat
- 2.11 MTBS

b. Kegiatan di Luar Gedung.

1. Posyandu Balita dan Lansia
2. UKS/UKGS.
3. BIAS.
4. Pemantauan (KLB) Jentik Berkala.
5. Posbindu
6. Perkesmas
7. Kunjungan Rumah

BAB IV
SITUASI DERAJAT KESEHATAN

1. MORTALITAS

No	Uraian	Satuan	2023					
			KUNJUNGAN RAWAT JALAN			KUNJUNGAN RAWAT INAP		
			LAKI-LAKI	PEREMPUAN	Total	LAKI-LAKI	PEREMPUAN	Total
1	PERNING	Orang	1,631	3,06	4,691	0	0	0
2	NGASEM	Orang	926	1,656	2,582	0	0	0
3	GONDANG WETAN	Orang	390	1,933	2,323	0	0	0
4	JATIKALEN	Orang	3,145	4,487	7,632	0	0	0
5	DLURUREJO	Orang	730	1,159	1,889	0	0	0
6	LUMPANGKUWIK	Orang	723	1,602	2,325	0	0	0
7	BEGENDENG	Orang	1,369	2,922	4,291	0	0	0
8	DAWUHAN	Orang	1,748	2,298	4,046	0	0	0
9	MUNUNG	Orang	1,084	1,531	2,615	0	0	0
10	PULOWETAN	Orang	1,232	2,61	3,842	0	0	0
11	PULE	Orang	579	1,171	1,75	0	0	0
	Total		13,557	24,429	37,986	0	0	0

2. MORBIDITAS

1. Pola Diagnosa Penyakit Terbanyak di Puskesmas Jatikalen.

No	Kode	Nama	Jumlah	L	P
1	Z00	General examination and investigation of persons without complaint and reported diagnosis	23068	9026	14042
2	Z00.0	General medical examination	2764	1119	1645
3	J00	Acute nasopharyngitis [common cold]	2580	864	1716
4	I10	Essential (primary) hypertension	1187	279	908
5	Z34	Supervision of normal pregnancy	831	0	831
6	K30	Dyspepsia	682	195	487
7	E11.9	Non-insulin-dependent diabetes mellitus without complications	682	134	548
8	J06.9	Acute upper respiratory infection, unspecified	679	335	344
9	M79.1	Myalgia	625	160	465
10	Z01.3	Examination of blood pressure	545	94	451
11	R51	Headache	469	82	387
12	R50	Fever of other and unknown origin	428	181	247
13	Z30	Contraceptive management	303	1	302
14	Z27.3	Need for immunization against diphtheria-tetanus-pertussis with poliomyelitis [DTP + polio]	283	138	145
15	L30	Other dermatitis	252	71	181
16	E11.8	Non-insulin-dependent diabetes mellitus with unspecified complications	221	26	195
17	A09	Diarrhoea and gastroenteritis of presumed infectious origin	219	88	131
18	Z27.1	Need for immunization against diphtheria-tetanus-pertussis, combined [DTP]	204	100	104
19	M13	Other arthritis	185	32	153
20	M54.5	Low back pain	176	58	118
21	G40	Epilepsy	174	93	81
22	K25	Gastric ulcer	167	29	138
23	K00.6	Disturbances in tooth eruption	166	67	99
24	J02.9	Acute pharyngitis, unspecified	163	56	107
25	L23	Allergic contact dermatitis	163	58	105
26	Z30.4	Surveillance of contraceptive drugs	158	0	158
27	Z24.4	Need for immunization against measles alone	154	78	76
28	Z09.8	Follow-up examination after other treatment for other conditions	150	70	80
29	S89	Other and unspecified injuries of lower leg	137	73	64
30	Z23.2	Need for immunization against tuberculosis [BCG]	133	61	72
31	R50.9	Fever, unspecified	133	60	73
32	J11.1	Influenza with other respiratory manifestations, virus not identified	128	31	97
33	M17	arthrosis [arthrosis of knee]	125	20	105
34	E11	Non-insulin-dependent diabetes mellitus	108	30	78
35	K04.0	Pulpitis	103	35	68
36	Z35	Supervision of high-risk pregnancy	100	0	100
37	F20	Schizophrenia	91	55	36
38	Z27.4	Need for immunization against measles-mumps-rubella [MMR]	90	49	41
39	K05.0	Acute gingivitis	86	17	69
40	K04	Diseases of pulp and periapical tissues	86	24	62

BAB V

SITUASI UPAYA KESEHATAN

1. MANAJEMEN PUSKESMAS

Manajemen puskesmas meliputi :

- Manajemen operasional puskesmas
- Manajemen alat dan obat
- Manajemen keuangan di Puskesmas
- Manajemen Ketenagaan
- Manajemen Pembiayaan
- Manajemen Pengelolaan barang/aset

2. UPAYA KESEHATAN MASYARAKAT (UKM)

Upaya Kesehatan Masyarakat(UKM) terdiri dari UKM Essensial dan UKM Pengembangan

Upaya Kesehatan Masyarakat Essensial terdiri dari 5 (Lima) UKM :

a. Upaya Promosi Kesehatan, terdiri dari

- Pengembangan Desa Siaga
- Pemberdayaan Masyarakat dalam PHBS
- Pengembangan Upaya Kesehatan Bersumberdaya Masyarakat
- Penyuluhan NAPZA

b. Upaya Kesehatan Lingkungan

- Penyehatan Air
- Penyehatan Makanan dan Minuman
- Penyehatan Perumahan dan Sanitasi Dasar
- Pembinaan Tempat-tempat Umum
- Klinik Sanitasi
- Sanitasi Total Berbasis Masyarakat (STBM)

c. Upaya Perbaikan Gizi

- Pelayanan Gizi Masyarakat
- Penanganan Gangguan Gizi
- Pemantauan Status Gizi

d. Kesehatan Ibu dan Anak Termasuk Keluarga Berencana

- Kesehatan Ibu
- Kesehatan Bayi
- Upaya Kesehatan Balita dan Anak Prasekolah

- Upaya Kesehatan Anak Usia Sekolah dan Remaja
 - Pelayanan Keluarga Berencana
- e. Upaya Pencegahan dan Pemberantasan Penyakit Menular
- Diare
 - ISPA
 - Kusta
 - TB Paru
 - Pencegahan dan Penanggulangan PMS dan HIV-AIDS
 - Demam Berdarah Dengue (DBD)
 - Malaria
 - Pencegahan dan Penanggulangan Rabies
 - Pelayanan Imunisasi
 - Pengamatan Penyakit (Surveilans Epidemiologi)

Upaya Kesehatan Masyarakat Pengembangan terdiri dari 5

(Lima) UKM :

- a. Upaya Kesehatan Usia Lanjut (Lansia)
- b. Upaya Kesehatan Mata/Pencegahan kebutaan
- c. Upaya Kesehatan Gigi dan Mulut
- d. Upaya Kesehatan Jiwa
- e. Upaya Kesehatan Olah Raga
- f. Upaya Kesehatan Kerja
- g. Upaya Kesehatan Tradisional
- h. Bina Kesehatan Tradisional
- i. Bina Kesehatan Kerja
- j. Program Gizi

3. UPAYA KESEHATAN PERORANGAN (UKP)

- a. Pengobatan, terdiri dari :
 - Visite Rate
 - Contact Rate
- b. Pemeriksaan Laboratorium, terdiri dari :
 - Pemeriksaan Hematologi(metode semi otomatis)
 - Urinalisa
 - Pemeriksaan BTA
 - Pemeriksaan Feaces Lengkap
 - Pemeriksaan Serologi
 - Pemeriksaan Kimia Darah

BAB VI

SITUASI SUMBER DAYA KESEHATAN

1. SARANA KESEHATAN

a. Sarana Kesehatan

Jumlah Pustu : 1

Jumlah Pusling : 1

Jumlah Ambulance : 1

b. Sarana Upaya Kesehatan Berbasis Masyarakat :

Posyandu balita : 34

Posyandu Lansia : 27

Polindes : 11

Posbindu : 7

2. KETENAGAAN

Tabel Perkembangan Jumlah SDM

No	Kategori	2022		2023	
		PNS	Kontrak	PNS	Kontrak
1.	Dokter Umum	2	0	3	0
2.	Dokter Gigi	0	0	0	0
3.	Bidan	13	1	12	1
4.	Perawat	7	0	6	0
5.	Perawat Gigi	1	0	1	0
6.	Sanitarian	1	0	1	0
8.	Nutritionist	1	0	1	0
9.	Kesehatan Masyarakat	0	0	1	0
10.	Apoteker	1	0	1	0
11.	Asisten Apoteker	1	0	1	0
12.	Analisis Kesehatan	1	0	0	0
13.	Rekam Medis	0	0	0	0
16.	Pengadministrasi umum	3	1	1	1
17.	Akuntan	0	1	0	0
18.	Pengelola Keuangan	1	0	0	0
19.	Keamanan	0	1	0	0
20.	Sopir	0	1	0	2
20.	Cleaning Service	0	2	0	2
Jumlah		32	7	28	6

3. PEMBIAYAAN

Pembiayaan untuk Operasional Puskesmas Jatikalen bersumber dari APBN dan APBD Kabupaten.

Tabel Anggaran Puskesmas Jatikalen Tahun 2023.

NO	SUMBER DANA	JUMLAH PAGU	JUMLAH PENYERAPAN	PROSENTASE
1	DAU	664.861.153	499.962.475	75 %
2	JKN	1.068.603.867	924.335.708	86 %
3	BOK	243.315.500	158.475.978	65 %

BAB VII KESIMPULAN

Buku Profil ini diharapkan dapat membantu dan memberikan informasi sarana dan prasarana dalam penyelenggaraan pelayanan kesehatan secara optimal melalui kesehatan yang terjangkau dan berkualitas.

Buku Profil ini mencoba menampilkan atau memotret gambaran secara keseluruhan dan selanjutnya dalam mengembangkan kebijakan-kebijakan Puskesmas Jatikalen sesuai dengan situasi dan kondisi. Diharapkan Buku Profil ini bermanfaat dalam melaksanakan evaluasi atau pembinaan pelayanan kesehatan di Puskesmas.

Buku ini telah berupaya untuk melibatkan beberapa pemegang Program yang ada pada Puskesmas Jatikalen, Namun demikian tentu masih terdapat kekurangan dan kekeliruan dalam penyusunan, untuk itu kami mohon saran dan kritik dalam rangka penyempurnaan.

Tak lupa disampaikan banyak terimakasih kepada Kepala Puskesmas Jatikalen dan buku ini semoga bermanfaat atau menambah wawasan khususnya jajaran kesehatan dan masyarakat pada umumnya.