

PROFIL

PUSKESMAS BERBEK KABUPATEN NGANJUK

TAHUN 2023



**PEMERINTAH KABUPATEN NGANJUK
DINAS KESEHATAN PUSKESMAS
BERBEK**

**Jl. Mayjen Supeno No. 135 Telp. 0358-324664
Berbek - Nganjuk**

KATA PENGANTAR

Puji syukur kami panjatkan kehadirat Allah Tuhan Yang Maha Esa, karena berkat rahmat dan karunia-Nya Profil Kesehatan Puskesmas Berbek Tahun 2023 ini dapat tersusun.

Buku Profil Kesehatan Tahun 2023 ini berbeda dengan tahun sebelumnya yang disusun secara teratur setiap tahun, maka dari itu Buku Profil Kesehatan Puskesmas Berbek Tahun 2023 ini diharapkan dapat digunakan untuk mengevaluasi program-program yang telah dilaksanakan, sehingga dapat dijadikan sebagai bahan masukan dalam penyusunan langkah-langkah selanjutnya khususnya pembangunan di bidang kesehatan. Juga diharapkan dapat dijadikan sebagai bahan pertimbangan untuk penyusunan Profil Kesehatan Kabupaten.

Kepada semua pihak yang terkait dan ikut mendukung dalam penyelesaian penghargaan setinggi tingginya dan terima kasih, mudah mudahan jerih payah dan tenaga serta pikiran yang telah disumbangkan mendapat balasan dari Tuhan yang maha Esa, serta menjadi amal baik yang selalu dikenang

Kami menyadari bahwa dalam penyusunan buku ini masih ada kekurangannya karena keterbatasan Kami sebagai penyusun maupun keterbatasan data baik dari lintas program maupun dari lintas sektor yang terkait. Namun demikian Kami berharap semoga Buku Profil Kesehatan Puskesmas Berbek Tahun 2023 ini dapat bermanfaat bagi semua.

Nganjuk, 11 Januari 2024

Kepala Puskesmas Berbek



dr. RITA TRISARININGRUM

Pembina

NIP. 19800907 200903 2 001

DAFTAR ISI

KATA PENGANTAR	i
DAFTAR ISI	ii
BAB 1 Pendahuluan	
1.1 Latar Belakang	3
1.2 Visi, misi, janji layanan	3
1.3 Tujuan dan sasaran strategis	4
BAB II GAMBARAN UMUM PUSKESMAS	
2.1 Keadaan Geografis	6
2.2 Kependudukan Jumlah penduduk , Piramida Penduduk	6
2.3 Jumlah Pemberdayaan Masyarakat	18
2.4 Jumlah Jaringan Puskesmas dan jejering	19
2.5 Situasi Upaya/ Pelayanan : Upaya Kesehatan (Pelayanan Kesehatan , Akses dan mutu pelayanan kesehatan, perilaku hidup masyarakat , keadaan lingkungan) : UKM Esensial dan Perkesmas , UKM pengembangan , UKP dan Mutu	21
2.6 Persyaratan Pelayanan	23
2.7 Struktur Organisasi	25
BAB III Gambaran Sarana , Prasarana dan ketenagaan Puskesmas	
3.1 Gambaran Kondisi Sarana dan Prasarana	26
3.2 Gambaran Kondisi Peralatan	29
3.3 Analisa Sarana dan Peralatan	51
3.4 Penjelasan Gambaran Ketenagaan	52
3.5 Analisa Ketenagaan	52
3.6 Kebutuhan Tenaga Tahun (n) dan Rencana Pemenuhan Kebutuhan	53
3.7 Gambaran Pelatihan Pelatihan Tenaga Medis Paramedis dan Non Medis	55
BAB IV Pelayanan Non Rawat Inap	
4.1 Kunjungan Non Rawat Inap	57
4.2 Jumlah Kunjungan pasien Berdasarkan cara pembayaran	57
4.3 Sepuluh Besar Penyakit Non Rawat Inap	58
BAB V Pelayanan Rawat Inap	
5.1 Kegiatan Rawat Inap	60
5.2 Jumlah Rawat Inap berdasarkan cara pembayaran pasien	65
BAB VI Hasil Penilaian Kinerja Puskesmas	
6.1 Penilaian Kinerja Administrasi Manajemen	66
6.2 Penilaian Kinerja UKM Esensial Dan Perkesmas	68
6.3 Penilaian Kinerja UKM Pengembangan	80
6.4 Penilaian Kinerja UKP	82
6.5 Penilaian Kinerja MUTU	87
BAB V Penutup	88

BAB I

PENDAHULUAN

1.1 Latar Belakang

Pusat kesehatan masyarakat atau puskesmas merupakan unit pelaksana teknis dinas kesehatan kabupaten, yang melaksanakan pembangunan kesehatan diwilayah kerjanya, dengan lebih mengutamakan upaya promotif dan preventif untuk mencapai derajat kesehatan masyarakat yang setinggi tingginya diwilayah kerjanya. Puskesmas bertanggung jawab atas satu kecamatan atau bagian dari kecamatan dalam menuju tarjet hasilnya dan kegiatan .

Dalam menyelenggarakan fungsi upaya Kesehatan Masyarakat (UKM) Puskesmas berwenang untuk melaksanakan :

- a Perencanaan berdasarkan analisis masalah kesehatan masyarakat dan analisis kebutuhan pelayanan yang diperlukan .
- b Advokasi dan sosialisasi kebijaksanaan kesehatan
- c Komunikasi, edukasi dan informasi dan pemberdayaan masyarakat dalam bidang kesehatan
- d. Menggerakkan masyarakat untuk mengidentifikasi dan menyelesaikan masalah kesehatan berbasis masyarakat
- e. Pembinaan teknis terhadap jaringan pelayanan dan upaya kesehatan berbasis masyarakat
- f. Pencatatan, Pelaporan dan evaluasi terhadap akses , mutu, dan cakupan pelayanan kesehatan

1.2 Visi , Misi, Motto, dan Janji Layanan

- a. Visi Kabupaten Nganjuk Tahun 2018-2023

Mewujudkan Kabupaten Nganjuk Yang Maju dan Bermartabat
(Nganjuk nyawiji Mbangun desa noto kutho)

- b. Misi :

Meningkatkan kualitas pelayanan dan mutu pendidikan dan kesehatan untuk menghasilkan sumber daya manusia yang berkualitas

Motto : JIMAT (Berjiwa Dekat Masyarakat)

Maklumat Pelayanan : Kami Karyawan dan Karyawati Puskesmas Berbek siap memberikan pelayanan yang telah ditetapkan dan apabila tidak menepati janji, kami siap menerima sanksi sesuai peraturan perundang undangan yan berlaku

Janji Layanan Jaminan Kesehatan Nasional (JKN)

Manajemen Puskesmas berbek Beserta Jajaran mendukung tranformasi Mutu Layanan yang mudah, cepat dan setara kepada Peserta JKN dengan

1. Menerima NIK / KTP/KIS Digital untuk Pelayanan
2. Tidak meminta dokumen fotocopy kepada peserta sebagai syarat pendaftaran
3. Memberikan pelayanan tanpa biaya tambahan
4. Melayani peserta yang berada diluar FKTP terdaftar sesuai ketentuan
5. Memberikan pelayan obat yang dibutuhkan dan tidak membebankan peserta untuk mencari obat jika terdapat kekosongan obat
6. Melayani konsultasi online kepada peserta JKN
7. Melayani peserta dengan ramah tanpa deskriminasi

1.3 Tujuan dan sasaran strategis

Tujuan umum adalah meningkatkan kinerja puskesmas yang berkualitas secara optimal dalam mendukung pencapaian tujuan pembangunan kesehatan diwilayah kerjanya

Tujuan Khusus :

1. Mendapatkan masukan untuk penyusunan rencana kegiatan ditahun yang akan datang
2. Melakukan Identifikasi dan analisis masalah kesehatan diwilayah kerjanya .
3. Menetapkan kegiatan untuk dilaksanakan pada tahun yang akan datang berdasarkan prioritasnya
4. Meningkatkan kinerja puskesmas berdasarkan urutan kategori kelompok penilaian

Sasaran strategis

1. Administrasi dan manajemen
2. Upaya Kesehatan Masyarakat (UKM) Esensial
3. Upaya Kesehatan Masyarakat (UKM) Pengembangan
4. Upaya Kesehatan Perorangan (UKP)
5. Mutu

BAB II

GAMBARAN UMUM PUSKESMAS

2.1 Keadaan Geografis

Puskesmas Berbek. merupakan Puskesmas induk di Kecamatan Berbek. Puskesmas Berbek dibangun sesuai standar puskesmas rawat inap.

Secara geografis wilayah kerja Puskesmas Berbek berada di Kecamatan Berbek Kabupaten Nganjuk, terletak di Jalan Mayjend. Soepeno No. 135 Ds. Berbek dengan luas wilayah kecamatan Berbek 48,30 km² meliputi 19 desa/kelurahan.

Adapun batas-batas wilayahnya adalah sebagai berikut:

- Sebelah Barat : Kec. Sawahan dan Kec. Bagor
- Sebelah Selatan : Kec. Ngetos dan Kec. Sawahan
- Sebelah Timur : Kec. Loceret dan Kec. Pace
- Sebelah Utara : Kec. Nganjuk dan Kec. Bagor

Puskesmas Berbek merupakan Unit Pelaksana Teknis Dinas Kesehatan Kabupaten Nganjuk yang bertanggung jawab terhadap penyelenggaraan upaya kesehatan di wilayah kerja Puskesmas di Kecamatan Berbek, Kabupaten Nganjuk. Berdasarkan karakteristik wilayah, Puskesmas Berbek merupakan Puskesmas kawasan pedesaan, sedangkan berdasarkan kemampuan penyelenggaraan termasuk dalam kategori Puskesmas Rawat Inap .

2.2 Kependudukan, Jumlah Penduduk, Piramida Penduduk

Jumlah kependudukan berdasarkan KK

NO	KECAMATAN		DESA		DATA RIL			JUMLAH RUMAH 1)
					DUSUN	RW	RT	
	30	Berbek	001	Salamrojo	Ledok	1	1	48
							2	50
							3	31
						2	4	55

NO	KECAMATAN	DESA	DATA RIL			JUMLAH RUMAH 1)	
			DUSUN	RW	RT		
					5	43	
					6	16	
				3	7	41	
					8	38	
					9	51	
				Geneng	4	10	44
					11	53	
					12	59	
					5	13	45
					14	38	
					15	53	
					6	16	35
					17	62	
					18	53	
					19	55	
					7	20	47
					21	51	
					22	64	
					23	23	
						1055	
		002	Cepoko	Cepoko 1	1	1	38
						2	48
						3	44
					2	1	37
						2	18
						3	38
				Cepoko 2	3	1	37
						2	35
					4	1	35
						2	17
						3	28
					5	1	43
						2	35
						3	20
				DUKUAN	6	1	23
						2	18
							514
		003	Maguan	Maguan	1	1	30
					2	1	33
						2	36
					3	1	45
						2	35
					4	1	39
						2	31
					5	1	34
						2	39
					6	1	57

NO	KECAMATAN	DESA	DATA RIL			JUMLAH RUMAH 1)	
			DUSUN	RW	RT		
					2	53	
					7	1	30
						2	31
					8	1	50
						2	63
						3	17
				Dayakan Kerep	9	1	65
						2	73
							761
		004	Semare	Semare Kulon	1	1	42
						2	41
						3	50
						4	55
					2	1	31
						2	31
					3	1	46
						2	31
				Semare Wetan	4	1	27
						2	38
						3	56
					5	1	33
						2	34
					6	1	35
						2	33
						3	32
							615
		005	Mlilir	Krajan	1	1	30
						2	33
						3	33
						4	60
					2	1	32
						2	41
						3	42
						4	27
						5	38
						6	43
					3	1	36
						2	33
						3	36
						4	37
					4	1	28
						2	30
						3	30
						4	44
				Gayu	5	1	33
						2	29

NO	KECAMATAN	DESA	DATA RIL			JUMLAH RUMAH 1)	
			DUSUN	RW	RT		
					3	28	
					6	1	23
						2	12
						3	46
							824
		006	Bendungrejo	Bendungrejo	1	1	30
						2	34
					2	3	34
						4	31
					3	5	36
						6	20
					4	7	34
						8	41
					5	9	38
						10	43
				Sambirobyong	6	11	53
						12	44
					7	13	27
						14	31
					8	15	36
						16	35
					9	17	29
						18	32
						19	30
							658
		007	Berbek	Wonotakan	1	1	14
						2	47
						3	37
						4	47
						5	39
						6	55
					2	1	27
						2	32
						3	29
						4	16
						5	30
						6	15
					3	1	19
						2	20
						3	14
						4	15
						5	19
						6	20
						7	23
				Sawah	4	1	32
						2	42
						3	41

NO	KECAMATAN	DESA	DATA RIL			JUMLAH RUMAH 1)	
			DUSUN	RW	RT		
					4	33	
					5	31	
					6	41	
				5	1	42	
					2	49	
					3	29	
					4	35	
				Semi	6	1	24
					2	26	
					3	38	
					4	23	
					5	30	
					6	28	
					7	49	
					8	22	
					9	26	
					10	33	
				Bendil	7	1	31
					2	45	
					3	48	
					4	55	
						1371	
		008	Sengkut	Sengkut	1	1	21
						2	24
						3	18
					2	1	20
						2	24
						3	22
					3	1	34
						2	31
						3	32
					4	1	18
						2	19
						3	20
					5	1	21
						2	20
						3	35
					6	1	22
						2	28
						3	33
					7	1	23
						2	21
						3	25
							511
		009	Ngrawan	Ngrawan	1	1	34
						2	43
					2	1	46

NO	KECAMATAN	DESA	DATA RIL			JUMLAH RUMAH 1)	
			DUSUN	RW	RT		
					2	57	
					3	52	
					2	46	
					4	35	
					2	47	
					5	55	
					2	70	
					6	38	
					2	29	
					7	56	
					2	36	
					8	49	
					2	75	
						768	
		010	Sumberwindu	Sumberwindu	1	1	70
						2	37
					2	3	36
						4	52
					3	5	51
						6	45
					4	7	51
						8	47
				Betek	5	9	60
						10	48
					6	11	51
						12	33
					7	13	40
						14	39
					8	15	46
						16	45
							751
		011	Kacangan	Nggerekan	1	1	35
						8	32
						5	30
					2	4	72
						6	43
						7	58
				Krajan	3	3	68
						9	46
						10	47
					4	2	53
						11	68
						12	10
							562
		012	Sendangbumen	Bumen	2	4	59
						5	54
					3	6	61

NO	KECAMATAN	DESA	DATA RIL			JUMLAH RUMAH 1)	
			DUSUN	RW	RT		
					7	54	
					8	48	
				4	9	52	
					10	54	
					11	40	
			Pagri	5	12	45	
					13	44	
					14	42	
					15	49	
				6	16	39	
				7	17	51	
					18	35	
				8	19	62	
					20	37	
				9	21	62	
					22	37	
			Pilangbangu	1	1	40	
					2	30	
					3	46	
				10	23	45	
					24	41	
					25	68	
				11	26	56	
					27	44	
						1295	
		013	Sumberurip	Pengkol	1	1	45
						2	36
					2	3	67
						4	57
						5	55
					1	1	65
						2	46
						3	49
					2	1	33
						2	40
						3	38
						4	60
					1	1	43
						2	44
						3	28
					2	4	43
					3	5	25
						6	34
				Tirip	1	1	80
						2	60
						3	37
					2	4	51

NO	KECAMATAN	DESA	DATA RIL			JUMLAH RUMAH 1)	
			DUSUN	RW	RT		
					2	5	55
						6	63
						7	35
						8	50
							1239
		014	Patranrejo	Patran	1	1	63
						2	59
					2	3	83
						4	63
					3	5	71
						6	64
					4	7	61
						8	81
				Tempel	5	9	29
						10	75
					6	11	53
						12	49
					7	13	39
						14	38
							828
		015	Balongrejo	Tanggungan	1	1	38
						2	45
						3	37
						4	29
						5	49
						6	56
						7	41
					2	1	56
						2	43
						3	58
					3	1	53
						2	27
						3	26
				Balongan	1	1	45
						2	57
						3	57
						4	67
						5	35
					2	1	57
						2	45
						3	54
						4	56
						5	45
						6	55
						7	50
							1181
		016	Tiripan	Tiripan	1	1	30

NO	KECAMATAN	DESA	DATA RIL			JUMLAH RUMAH 1)				
			DUSUN	RW	RT					
					2	16				
					3	36				
					4	20				
					5	23				
					6	29				
					7	26				
					8	20				
					9	46				
					2	1	21			
						2	36			
						3	26			
						4	27			
						5	20			
						6	20			
						7	23			
						3	1	39		
							2	21		
							3	28		
							4	39		
							5	40		
							6	25		
							7	24		
					Sudimoro	4	1	30		
							2	31		
							3	36		
							4	39		
							5	24		
							5	1	33	
								2	25	
								3	24	
								4	25	
								5	30	
								6	35	
								7	37	
									1004	
			017	Sonopatik	Patik	1	1	50		
								2	49	
								3	54	
								4	47	
								5	34	
								6	21	
					Sono	2	1	46		
								2	48	
								3	46	
								4	48	
								3	1	45
									2	81

NO	KECAMATAN	DESA	DATA RIL			JUMLAH RUMAH 1)	
			DUSUN	RW	RT		
					3	38	
					4	41	
			Jamusan	4	1	42	
					2	69	
					3	54	
					4	64	
					5	47	
			Pacar	5	1	46	
					2	48	
					3	45	
					4	41	
					5	47	
					6	44	
						1195	
		018	Grojogan	Bringkel	1	1	26
						2	32
					2	1	78
						2	39
					3	1	39
						2	59
					4	1	38
						2	43
				Grojogan	5	1	49
						2	46
						3	39
					6	1	46
						2	43
						3	54
					7	1	39
						2	51
						3	31
					8	1	39
						2	33
						3	41
							865
		019	Bulu	Tawing	1	1	40
						2	20
					2	1	31
						2	49
					3	1	30
						2	41
					4	1	29
						2	27
						3	24
					5	1	42
						2	42

NO	KECAMATAN	DESA	DATA RIL			JUMLAH RUMAH 1)
			DUSUN	RW	RT	
				6	1	51
					2	29
				7	1	45
					2	40
				8	1	41
					2	31
					3	50
			Kalianjok	9	1	25
					2	26
					3	32
					4	20
				10	1	26
					2	41
					3	32
					4	35
					5	40
Jumlah Total						939
Jumlah Total						16936

Jumlah penduduk Kecamatan Berbek

No.	PUSKESMAS	NAMA DESA	PENDUDUK SEMUA UMUR		JUMLAH PENDUDUK
			Laki-laki	Perempuan	
1.	BERBEK	Berbek	2.399	2.311	4.710
2.		Kacangan	838	849	1.687
3.		Sengkut	1.100	1.085	2.185
4.		Ngrawan	1.356	1.407	2.763
5.		Semare	1.209	1.152	2.361
6.		Mlilir	1.594	1.460	3.054
7.		Bendungrejo	1.238	1.224	2.462
8.		Maguan	1.372	1.221	2.593
9.		Cepoko	960	916	1.876
10.		Salamrojo	1.584	1.557	3.141
11.		Sumberwindu	1.399	1.504	2.903
12.		Sendangbumen	2.072	1.960	4.032
13.		Patranrejo	1.505	1.545	3.050

14		Balongrejo	2.080	1.990	4.070
15		Sonopatik	2.166	2.142	4.308
16		Tiripan	1.646	1.724	3.370
17		Sumberurip	2.304	2.257	4.561
18		Bulu	1.713	1.752	3.465
19		Grojokan	1.677	1.510	3.187
JUMLAH			30.212	29.566	59.778

Gambar 2.1 Piramida Penduduk

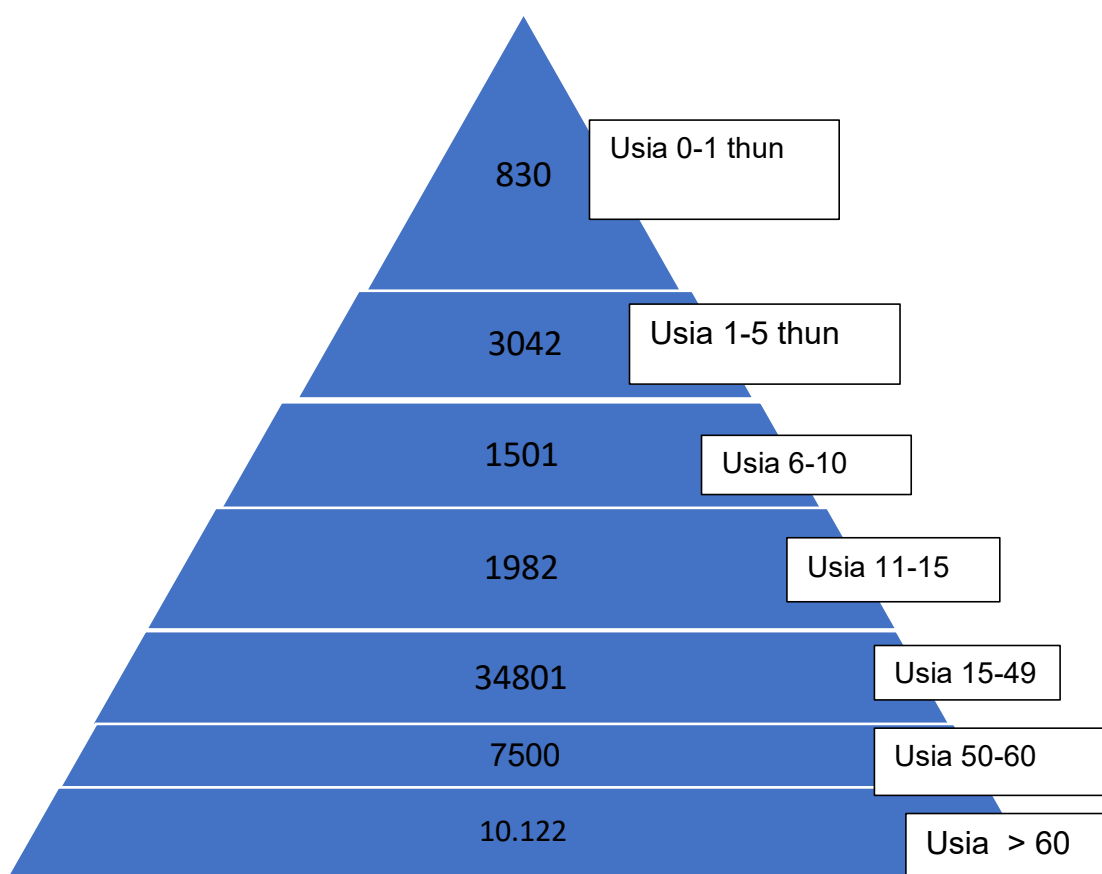

2.3 Jumlah Pemberdayaan Masyarakat

No	Kec.	Desa	Jumlah Posyandu Balita	Jumlah TAPOS	Jumlah Posyandu Lansia	Jumlah Posyandu Remaja	Jumlah Poskestren	Kelas ibu hamil
1	Berbek	Balongrejo	5	1	2	1	0	1
2		Bendungrejo	4	1	4	1	0	1
3		Berbek	6	1	6	1	0	1
4		Bulu	4	1	4	1	0	1

5		Cepoko	3	1	1	1	1	1
6		Grojogan	4	1	1	1	0	1
7		Kacangan	2	1	1	1	0	1
8		Maguan	4	1	1	1	0	1
9		Mlilir	3	1	2	1	0	1
10		Ngrawan	3	2	1	1	0	1
11		Patranrejo	4	1	1	1	0	1
12		Salamrojo	5	1	1	1	0	1
13		Semare	2	1	2	1	0	1
14		Sendangbumen	6	1	1	1	0	1
15		Sengkut	3	1	1	1	0	1
16		Sonopatik	4	1	1	1	1	1
17		Sumberurip	5	1	1	1	0	1
18		Sumberwindu	3	1	3	1	0	1
19		Tiripan	4	1	1	1	0	1
TOTAL			74	20	35	19	2	19

No	Kec.	Desa	Jumlah Pos UKK	Jumlah Desa Siaga	Jumlah Poskesdes	Jumlah Poskeskel	Jumlah Posbin du PTM	Jumlah Polindes
1	Berbek	Balongrejo	1	1	1	0	0	1
2		Bendungrejo	0	1	1	0	1	1
3		Berbek	1	1	1	0	0	1
4		Bulu	0	1	1	0	0	1
5		Cepoko	0	1	1	0	1	0
6		Grojogan	0	1	1	0	0	0
7		Kacangan	0	1	1	0	0	1
8		Maguan	0	1	1	0	0	1
9		Mlilir	0	1	1	0	0	1
10		Ngrawan	0	1	1	0	0	1
11		Patranrejo	0	1	1	0	1	1
12		Salamrojo	0	1	1	0	0	1
13		Semare	0	1	1	0	1	1
14		Sendangbumen	0	1	1	0	1	1
15		Sengkut	0	1	1	0	0	1
16		Sonopatik	0	1	1	0	0	1
17		Sumberurip	0	1	1	0	1	1
18		Sumberwindu	0	1	1	0	1	1
19		Tiripan	0	1	1	0	1	0
TOTAL			2	19	19	0	8	16

2.4 Jumlah Jaringan Puskesmas dan jejaring

Jumlah Jaringan Puskesmas

No	Kecamatan	Desa	Nama Jaringan	Jumlah Jaringan
1	Berbek	Balongrejo	Polindes Balongrejo	1
2		Bendungrejo	Polindes Bendungrejo	1
3		Berbek	Polindes Berbek	1
4		Bulu	Polindes Bulu	1
5		Kacangan	Polindes Kacangan	1
6		Maguan	Polindes Maguan	1
7		Mlilir	Polindes Mlilir	1
8		Ngrawan	Polindes Ngrawan	1
9		Patranrejo	Polindes Patranrejo	1
10		Salamrojo	Polindes Salamrojo	1
11		Semare	Polindes Semare	1
12		Sendangbumen	Polindes Sendangbumen	1
13		Sengkut	Polindes Sengkut	1
14		Sonopatik	Polindes Sonopatik	1
15		Sumberurip	Polindes Sumberurip	1
16		Sumberwindu	Polindes Sumberwindu	1
TOTAL				16

Jumlah Jaringan Puskesmas Pembantu

No	Kecamatan	Desa	Nama Jaringan	Jumlah Jaringan
1	BERBEK	GROJOGAN	PUSTU GROJOGAN	1
2		TIRIPAN	PUSTU TIRIPAN	1
3		CEPOKO	PUSTU CEPOKO	1
Total				3

Jumlah Jejaring Apotik

No	Kecamatan	Desa	Nama Jejaring	Alamat	Jumlah Jejaring
1	Berbek	Sengkut	Sedudo	Jln Meyjen Supeno No 76 Sengkut	1
2		Sengkut	Setya Farma	Jl Dr Soetomo II Desa Sengkut	1
3		Berbek	Panggung Farma	Jl Meyjen Supeno No 33 Ds Berbek	1
4		Kacangan	Berbek Farma	RT 10 Rw 03 Desa Kacangan	1
5		Sonopatik	Izan Farma	Jln Lurah Kartopawiro Dsn Sono Dsa Sonopatik	1
Total					5

Jejaring Bidan Praktek Mandiri

No	Kecamatan	Desa	nama Jaringan	Alamat	jumlah Jejaring
1	Berebek	Balongrejo	BPM Nur Zainah	Desa Balongan	1
2			BPM Dian Agustina	Desa Balongan	1
3		Bulu	BPM Nisa	Desa Bulu	1
4		Maguan	BPM Yulistiana	Ds Maguan	1
5		Mlilir	BPM Suci Purbandari	Rt 002 Rw 001 Ds Mlilir	1
6			BPM Anik Kolisatul	Rt 003 Rw 001 Dsn Krajan Ds Mlilir	1
7		Ngrawan	BPM Jumini	Desa Ngrawan	1
8			BPM Anik Srimulyani	Desa Ngrawan	
9		Patranrejo	BPM Gunasri	Desa Patranrejo	1
10		Salamrojo	BPM Diah	Rt 007 Rw 003 Desa Salam Rojo	1
11			BPM Eni	Desa Salamrojo	
12		Sengkut	BPM Erma	Desa Sengkut	1
13		Sonopatik	BPM Ratih	Desa Sonopatik	1
14		Sumberurip	BPM Yeni	Desa Sumber urip	1
15		Tiripan	BPM Yuliakah	Desa Tiripan	1
16		Tiripan	BPM Suhartatik	Desa Tiripan	1
17		Grojogan	BPM Aida	Desa Grojogan	1
TOTAL					17

Jejaring Perawat dan Dokter Praktek Mandiri

No	Kecamatan	Desa	nama Jaringan	Alamat	Jumlah Jejaring
1	Berebek	Berebek	Perawat Gigi Mandiri Yunita	Dsn Bedug Desa Berebek	1
2		Sengkut	Dokter Praktek mandiri dr Yusuf A	Desa Sengkut	1
3		Sengkut	Dokter Praktek Mandiri dr Kasbun	Desa Sengkut	1
4		Sengkut	Dokter Praktek mandiri Cut Candra		1
5		Desa Kacanagan	Klinik Ismi Medika	Desa Kacangan	1
6		Desa Sumberwindu	Dokter gigi praktek swasta dr Yunita	Desa Sumberwindu	1
TOTAL					6

2.5. Situasi upaya/ pelayanan kesehatan : upaya kesehatan (pelayanan kesehatan, akses dan mutu pelayanan kesehatan, perilaku hidup bermasyarakat, Keadaan lingkungan : UKM Esensial dan Perkesmas, UKM pengembangan, UKP dan Mutu.

Upaya Kesehatan Masyarakat (UKM) tingkat pertama yang menjadi tanggung jawab Puskesmas Berbek meliputi:

A. Upaya Kesehatan Masyarakat Esensial

1. Upaya Promosi Kesehatan

- Pengkajian PHBS
- Tatanan Sehat
- Intervensi dan penyuluhan (rumah tangga pendidikan dan pesantren)
- Pengembangan UKBM
- Pengembangan desa siaga aktif
- Promosi Kesehatan dan pemberdayaan masyarakat
- Pengembangan

2. Upaya Kesehatan Lingkungan

- Penyehatan air
- Penyehatan makanan dan minuman
- Pembinaan TTU
- Klinik sanitasi
- STBM

3. Upaya Kesehatan Ibu, Anak dan Keluarga Berencana

- Kesehatan Ibu dan Anak
- Kesehatan bayi dan balita
- Kesehatan anak usia sekolah dan remaja
- Pelayanan KB
- Pelayanan Lansia

4. Upaya Gizi Masyarakat

- Pelayanan gizi masyarakat
- Penanggulangan gangguan gizi
- Pemantauan status gizi

5. Upaya Pencegahan dan Pengendalian Penyakit

- Diare
- Pencegahan dan penanggulangan Hepatitis B pada Ibu hamil
- ISPA
- Kusta
- TBC
- Pencegahan dan Pengulangan PMS dan HIV / AIDS
- DBD

- Malaria
- Rabies
- Pelayanan Imunisasi
- Pengamatan penyakit / Survelance epidemiologi
- Pencegahan dan penanggulangan penyakit tidak menular
- Pelayanan Kesehatan Jiwa

6. Pelayanan Keperawatan Kesehatan masyarakat

B. Upaya Pengembangan

- Pelayanan kesehatan gigi masyarakat
- Penanganan Masalah penyalahgunaan Napza
- Kesehatan matra
- Pelayanan Kesehatan Tradisional
- Pelayanan Kesehatan Olah Raga
- Pelayanan Kesehatan Kerja
- Kefarmasian

Sedangkan Upaya Kesehatan Perorangan tingkat pertama yang menjadi tanggung jawab Puskesmas Berbek meliputi:

- Pelayanan Non Rawat Inap
- Pelayanan Gawat Darurat
- Pelayanan Farmasi
- Pelayanan Laboratorium
- Pelayanan Rawat Inap

Sedangkan untuk Mutu Meliputi

- Keselamatan Pasien
- Laporan Insiden

Puskesmas Berbek juga melaksanakan pelayanan rujukan rawat jalan dan rujukan Gawat Darurat. UKM, dan UKP yang dilaksanakan oleh Puskesmas Berbek telah dikembangkan melalui berbagai inovasi untuk menjangkau seluruh masyarakat di wilayah kerja.

2.6 Persyaratan Pelayanan

Persyaratan yang harus dibawa saat berobat

- KTP
- KK (Bagi yang belum mempunyai kartu identitas)
- Kartu BPJS / KIS (bagi yang mempunyai kartu BPJS / KIS)

Peserta JKN diluar wilayah FKTP peserta terdaftar dapat mengakses

pelayanan rawat jalan tingkat pertama pada FKTP lain paling banyak 3 (Tiga) kali kunjungan dalam waktu paling lama 1 (satu) Bulan Di FKT yang sma
Jika FKTP tempat peserta terdaftar tidak dapat melayani dikarenakan kurangnya fasilitas atau hal lainnya, Maka peserta dapat meinta rujukan horizontal untuk digunakan di FKTP yang dipilih.

Rincian Jenis Pelayanan Kesehatan yang dibebaskan dari retribusi :

1. Rawat Jalan
 - a) Pelayanan rekam medis
 - b) Pemeriksaan umum
 - c) Tindakan medis non operatif
 - Sederhana
 - Kecil
2. Unit Gawat Darurat
 - a) Pelayanan rekam medis dan administrasi
 - b) Perawatan Gawat Darurat
3. Tindakan Medis Gigi
4. Pelayanan Visum Et Repertum Korban Hidup
5. Pemeriksaan Laboratorium Atas Indikasi Medis

Hak dan Kewajiban Pasien

A. Hak Pasien

1. Memperoleh informasi mengenai tata tertib dan peraturan Puskesmas
2. Memperoleh informasi tentang hak dan kewajiban pasien
3. Memperoleh layanan yang manusiawi, adil, jujur dan tanpa diskriminasi
4. Memperoleh layanan kesehatan yang bermutu
5. Memperoleh l ayanan yang efektif dan efisien
6. Mengajukan pengaduan atas kualitas pelayanan yang didapat
7. Memilih dokter, dokter gigi, dan kelas perawatan sesuai dengan keinginannya
8. Meminta konsultasi tentang penyakitnya kepada dokter lain
9. Mendapat privasi dan kerahasiaan penyakitnya
10. Mendapat informasi mengenai diagnosis dan seluruh tindakan medis serta perkiraan biaya pengobatan
11. Memberikan persetujuan atau penolakan tindakan medis
12. Didampingi keluarga dalam keadaan kritis
13. Menjalankan ibadah sesuai agama dan kepercayaan yang dianut
14. Memperoleh keamanan dan keselamatan selama perawatan di Puskesmas
15. Mengajukan usul, saran, perbaikan atas perlakuan puskesmas terhadap

dirinya

16. Menolak pelayanan rohani yang tidak sesuai dengan agama dan kepercayaannya

B. Kewajiban pasien

1. Mematuhi peraturan puskesmas
2. Menggunakan fasilitas puskesmas secara tanggung jawab
3. Menghormati hak pasien lain, pengunjung, petugas puskesmas
4. Memberikan informasi yang jujur, lengkap dan akurat
5. Memberikan informasi mengenai kemampuan finansial dan jaminan kesehatannya
6. Mematuhi rencana terapi yang direkomendasikan dan disetujui pasien setelah mendapat penjelasan
7. Menerima segala konsekuensi atas keputusan pribadinya untuk menolak rencana terapi yang direkomendasikan oleh tenaga kesehatan dan atau tidak mematuhi petunjuk yang diberikan oleh tenaga kesehatan di puskesmas
8. Memberikan imbalan jasa atas pelayanan yang diterimanya
9. Pasien atau penanggungnya berkewajiban memenuhi hal-hal yang telah disepakati / perjanjian yang telah dibuatnya.

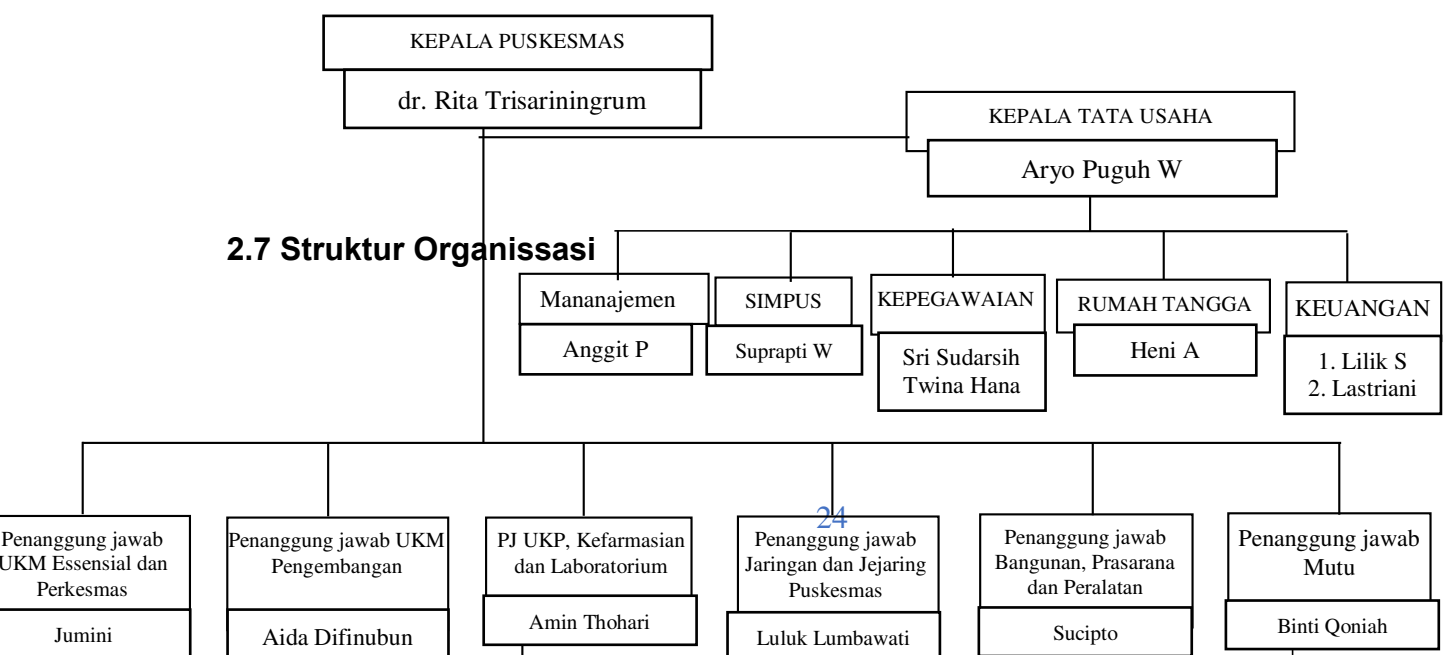

Gambar 2.2 Struktur Organisasi Puskesmas Berbek

BAB III
GAMBARAN SARANA, PRASARANA DAN KETENAGAAN
PUSKESMAS

3.1 Gambaran Kondisi Sarana Dan Prasarana

Prasarana		Jumlah	Satuan	Kondisi
Sumber Listrik				
Listrik PLN				
	Daya Listrik Terpasang/Kapasitas (KVA)	34.000	KVA	Baik
Genset				
	Total Kapasitas Genset yg Berfungsi (KVA)	30.000	KVA	Baik
	Jumlah genset yang berfungsi (Unit)	1	Unit	Baik
	Jumlah Operator Genset Bersertifikat (Orang)	0	Orang	Baik
	Jumlah Genset Keseluruhan (Unit)	1	Unit	Baik
UPS				
	Total Kapasitas UPS yg berfungsi (KVA)	15	KVA	Baik
Tenaga Surya				
	Total Kapasitas Listrik Tenaga Surya (KVA)			
	Jumlah tenaga surya yg berfungsi (Unit)			
Ambulans				
Ambulans Transport				
	Jumlah ambulance transport Kondisi Baik (Unit)	2	Unit	Baik
	Jumlah ambulance transport Kondisi Rusak Berat (Unit)	0	Unit	Baik
	Jumlah ambulance transport Kondisi Rusak Ringan (Unit)	1	Unit	Baik
Sistem Telekomunikasi				
Sambungan Saluran Telepon (SST)				
	Jumlah SST yang Berfungsi (Unit)	2	Unit	Baik
Jaringan Internet				
	Jumlah Saluran Jaringan Internet (Unit)	2	Unit	Baik
	Jumlah Saluran Jaringan Internet yang Berfungsi (Unit)	2	Unit	Baik
	Kapasitas Saluran Jaringan Internet yang Berfungsi (Mbps)			
Sumber Air				
PDAM				
	Rata-rata Pemakaian PDAM per Hari (M3/Hari)	10	M3/Hari	Baik
Sumur Dangkal				
	Rata-rata Pemakaian Air Sumur Dangkal Perhari (M3/Hari)	5	M3/Hari	Baik
Mata Air				
	Rata-rata Pemakaian Mata Air per Hari (M3/Hari)	0	M3/Hari	Baik
Air Hujan				
	Rata-rata Pemakaian Air Hujan per Hari (M3/Hari)	0	M3/Hari	Baik
Mobil Tangki Air				
	Rata-Rata Pemakaian Air Mobil Tangki per hari (M3/Hari)			
Sungai/Danau				

	Rata-rata Pemakaian Air Sungai/Danau per Hari (M3/Hari)			
	Sumur Dalam/Artesis			
	Rata-rata Pemakaian Air Sumur Dalam per Hari (M3/Hari)			
Pengolahan Limbah				
	Insinerator			
	Total Kapasitas Incinerator (M3)	0	M3	Baik
	Jumlah Incinerator yg Berfungsi (Unit)	0	Unit	Baik
	Temperatur Ruang Bakar Pertama (oC)	0	oC	Baik
	Limbah Cair			
	Total Kapasitas (M3/hr)	2	M3/hr	Baik
	Jumlah IPAL yang Berfungsi (Unit)	1	Unit	Baik
	Jumlah IPAL Yang Berijin (Unit)	1	Unit	Baik
	Jumlah IPAL Keseluruhan (Unit)	1	Unit	Baik
	Tangki Septik			
	Jumlah tangki septik yg digunakan (Unit)	2	Unit	Baik
	TPS Limbah B3/infeksius Berijin			
	Jumlah TPS Limbah B3/infeksius Berijin (Unit)	1	Unit	Baik
	Jumlah Cold Storage/Freezer (Unit)			
	Jumlah TPS Limbah B3/Infeksius (Unit)			
	Kerjasama Pengolahan Limbah Kepihak Berijin			
	MOU Limbah Padat/B3 (Dokumen)	1	Dokumen	Baik
	MOU Limbah Cair (Dokumen)	1	Dokumen	Baik
Penanggulangan Bahaya Kebakaran				
	APAR			
	Jumlah APAR yang Berfungsi (Unit)	5	Unit	Baik
	Jumlah APAR Total Keseluruhan (Unit)	20	Unit	Baik
Gas Medik & Vakum Medik				
	Tabung			
	Manometer / Flowmeter Kondisi Baik (Unit)	1	Unit	Baik
	Tabung Oksigen/O2 Kondisi Baik (Tabung)	11	Tabung	Baik
Pengkondisian Udara (AC)				
	AC Split			
	Jumlah AC Split yg berfungsi (Unit)	23	Unit	Baik
Puskesmas Keliling				
	Puskesmas Keliling Roda 4			
	Puskesmas Keliling Roda 4 Kondisi Rusak Berat (Unit)	0	Unit	Baik
	Puskesmas Keliling Roda 4 Kondisi Baik (Unit)	1	Unit	Baik
	Puskesmas Keliling Roda 4 Kondisi Rusak Ringan (Unit)			
	Puskesmas Keliling Roda 2			
	Puskesmas Keliling Roda 2 Kondisi Baik (Unit)	0	Unit	Baik
	Puskesmas Keliling Roda 2 Kondisi Rusak Berat (Unit)	0	Unit	Baik
	Puskesmas Keliling Roda 2 Kondisi Rusak Ringan (Unit)	0	Unit	Baik
	Puskesmas Keliling Roda 4 Double Gardan			

	Puskesmas Keliling Roda 4 DG Kondisi Baik (Unit)	0	Unit	Baik
	Puskesmas Keliling Roda 4 DG Kondisi Rusak Berat (Unit)	0	Unit	Baik
	Puskesmas Keliling Roda 4 DG Kondisi Rusak Ringan (Unit)	0	Unit	Baik
	Puskesmas Keliling Air			
	Puskesmas Keliling Air Kondisi Baik (Unit)	0	Unit	Baik
	Puskesmas Keliling Air kondisi Rusak Berat (Unit)	0	Unit	Baik
	Puskesmas Keliling Air kondisi Rusak Ringan (Unit)	0	Unit	Baik
	Jaringan Puskesmas			
	Puskesmas Pembantu			
	Puskesmas Pembantu Kondisi Baik (Unit)	3	Unit	Baik
	Puskesmas Pembantu Kondisi Rusak Berat (Unit)	0	Unit	Baik
	Puskesmas Pembantu Kondisi Rusak Sedang (Unit)	0	Unit	Baik
	Puskesmas Pembantu Kondisi Rusak Ringan (Unit)	0	Unit	Baik
	Polindes/Poskesdes			
	Polindes/Poskesdes Kondisi Baik (Unit)	15	Unit	Baik
	Polindes/Poskesdes Kondisi Rusak Berat (Unit)	0	Unit	Baik
	Polindes/Poskesdes Kondisi Rusak Sedang (Unit)	0	Unit	Baik
	Polindes/Poskesdes Kondisi Rusak Ringan (Unit)	0	Unit	Baik
	Posyandu			
	Posyandu Kondisi Baik (Unit)	74	Unit	Baik
	Pendukung Puskesmas			
	Rumah Dinas Tenaga Kesehatan			
	Rumah Dinas Tenaga Kesehatan Baik (Unit)	5	Unit	Baik
	Rumah Dinas Tenaga Kesehatan Rusak Berat (Unit)	0	Unit	Baik
	Rumah Dinas Tenaga Kesehatan Rusak Sedang (Unit)	0	Unit	Baik
	Rumah Dinas Tenaga Kesehatan Rusak Ringan (Unit)	0	Unit	Baik

3.2 Gambaran Kondisi Peralatan

Gambaran kondisi peralatan di ruang poli umum

No	Jenis Peralatan	Jumlah Alat		Kondisi
		Standart	Ketersediaan	
I. SET PEMERIKSAAN UMUM:				
a. Alat Kesehatan				

1	Alat deteksi dini gangguan indera penglihatan:			
	a) Bingkai uji-coba untuk pemeriksaan refraksi	1 buah	Tidak Ada	
	b) Buku Ishihara Tes	1 buah	Ada	Baik
	c) Lensa uji-coba untuk pemeriksaan refraksi	1 set	Tidak Ada	
	d) Lup Binokuler (lensa pembesar) 3 – 5 Dioptri	1 buah	Tidak Ada	
	e) Ophthalmoscope	1 buah	Ada	Baik
	f) Snellen Chart 2 jenis (E Chart + Alphabet Chart)	1 buah	Ada	Baik
	g) Tonometer	1 buah	Ada	Baik
2	Alat deteksi dini gangguan pendengaran			
	a) Corong Telinga/ Spekulum Telinga Ukuran Kecil, Sedang, Besar	1 set	Tidak Ada	
	b) Garputala 512 Hz	1 set	Ada	Baik
	c) Lampu kepala/Head Lamp + Adaptor AC/DC	1 buah	Ada	Baik
	d) Otoscope	1 buah	Ada	Baik
3	Alat pengukur tekanan darah/ tensimeter dengan manset untuk anak dan dewasa	1 buah	Ada	Baik
4	<i>Handle kaca laring /Larynx Handle Mirror</i>	1 buah	Tidak Ada	
5	Kaca laring ukuran 2,4,5,6	1 set	Ada	Baik
6	<i>Palu reflex /Dejerine Reflex Hammer</i>	1 buah	Ada	Baik
7	<i>Skinfold calliper</i>	1 buah	Tidak Ada	
8	Spekulum hidung	1 buah	Tidak Ada	
9	Spekulum vagina (cocor bebek Grave)	1 buah	Tidak Ada	
10	Stetoskop untuk dewasa	1 buah	Ada	Baik

11	Sudip lidah logam	Sesuai Kebutuhan	Tidak Ada	
12	Tempat tidur periksa danperlengkapannya	1 buah	Ada	Baik
13	Termometer	1 buah	Ada	Baik
14	Timbangan berat badan dewasa	1 buah	Ada	Baik
b. Perbekalan Kesehatan Lain				
1	Alat ukur tinggi badan (statu meter mikrotois)	1 buah	Ada	Baik
2	<i>Acute Respiratory Infections (ARI) timer/ARI SOUNDTIMER</i>	1 unit	Ada	Baik
3	Baki logam tempat alat steril tertutup	1 buah	Tidak ada	
4	Pengukur lingkar pinggang	1 buah	Ada	Baik

Gambaran kondisi peralatan di Poli UGD

No	Jenis Peralatan	Jumlah Alat		Kondisi
		Standart	Ketersediaan	
I. SET TINDAKAN MEDIS/GAWAT DARURAT:				
a. Alat Kesehatan				
1	Alat pengukur tekanan darah/ tensimeter dengan manset untuk anak dan dewasa	1 buah	Ada	Baik
2	<i>Automated External Defibrillator (AED)*</i>	1 unit	Ada	Baik
3	Brankar (<i>Strechter</i>)	1 buah	Ada	Baik
4	<i>Collar Brace/Neck Collar</i> anak	1 buah	Tidak Ada	
5	<i>Collar Brace/Neck Collar</i> dewasa	1 buah	Tidak Ada	
6	Corong telinga/Spekulum telinga ukuran kecil, besar, sedang	1 set	Tidak Ada	
7	Doppler	1 buah	Ada	Baik
8	EKG*	1 buah	Ada	Rusak
9	<i>Forceps Aligator</i>	3 buah	Tidak Ada	
10	<i>Forceps Bayonet</i>	3 buah	Tidak Ada	
11	<i>Forsep magill</i> dewasa	3 buah	Ada	Baik
12	<i>Guedel Airway (Oropharingeal Airway)</i>	2 buah	Tidak Ada	

13	Gunting bedah jaringan standar lengkung	3 buah	Ada	Baik
14	Gunting bedah jaringan lengkung ujung tajam	3 buah	Ada	Baik
15	Gunting bedah jaringan lurus tumpul	3 buah	Ada	Baik
16	Gunting bedah jaringan lurus ujung tajam	3 buah	Ada	Baik
17	Gunting pembalut/ <i>LISTER Bandage scissors</i>	1 buah	Ada	Baik
18	Gunting benang angkat jahitan	3 buah	Ada	Baik
19	Gunting benang lengkung ujung tajam tumpul	3 buah	Tidak Ada	
20	<i>Handle</i> kaca laring	1 buah	Tidak Ada	
21	Handle Skalpel	3 buah	Ada	Baik
22	<i>Hooked</i>	1 buah	Ada	Baik
23	Kaca laring ukuran 2,4,5,6	1 set	Tidak Ada	
24	Kait dan kuret serumen	1 buah	Ada	Baik
25	Kanul suction hidung	1 buah	Tidak Ada	
26	Kanul suction telinga	1 buah	Ada	Baik
27	Kanula oksigen anak	1 buah	Ada	Baik
28	Kanula oksigen dewasa	1 buah	Tidak Ada	
29	Klem arteri jaringan bengkok	3 buah	Ada	Baik
30	Klem arteri jaringan lurus	3 buah	Ada	Baik
31	Klem arteri, 12 cm lengkung, dengan gigi 1x2 (Halsted-Mosquito)	3 buah	Tidak Ada	
32	Klem arteri, 12 cm lurus, dengan gigi 1x2 (Halsted-Mosquito)	3 buah	Tidak Ada	
33	Klem instrumen / <i>Dressing Forceps</i>	1 buah	Ada	Baik
34	Klem/pemegang jarum jahit, 18 cm (Mayo-Hegar)	3 buah	Ada	Baik
35	Korentang, lengkung, penjepit alat steril (23 cm)	2 buah	Ada	Baik
36	Korentang, penjepit sponge	2 buah	Ada	Baik
37	Kursi roda standar	1 buah	Ada	Baik

38	Lampu kepala	1 buah	Ada	Baik
39	Laringoskop anak	1 buah	Tidak Ada	
40	Laringoskop dewasa	1 buah	Tidak Ada	
41	Laringoskop neonatus bilah lurus	1 buah	Tidak Ada	
42	<i>Nebulizer</i>	1 buah	Ada	Baik
43	Otoskop	1 buah	Ada	Baik
44	Palu reflex	1 buah	Ada	Baik
45	Pembendung (Torniket/Tourniquet)	1 buah	Ada	Baik
46	Pinset alat, bengkok (Remky)	3 buah	Ada	Baik
47	Pinset anatomis, 14,5 cm	3 buah	Ada	Baik
48	Pinset anatomis, 18 cm	3 buah	Ada	Baik
49	Pinset bedah, 14,5 cm	3 buah	Ada	Baik
50	Pinset bedah, 18 cm	3 buah	Ada	Baik
51	Pinset epilasi	1 buah	Ada	Baik
52	Pinset telinga	1 buah	Tidak Ada	
53	Resusitator manual & sungkup anak-anak	1 buah	Tidak Ada	
54	Resusitator manual & sungkup dewasa	1 buah	Tidak Ada	
55	Resusitator manual & sungkup neonatus	1 buah	Tidak Ada	
56	Silinder korentang kecil	1 buah	Ada	Baik
57	Spalk	1 buah	Tidak Ada	
58	Spekulum hidung	1 buah	Tidak Ada	
59	Spekulum mata	1 buah	Tidak Ada	
60	<i>Stand lamp</i> untuk tindakan	2 buah	Ada	Baik
61	Standar infus	2 buah	Ada	Baik
62	Steteskop	1 buah	Ada	Baik
63	Steteskop janin (Laenec/Pinard)	1 buah	Ada	Baik

64	<i>Suction pump</i> (alat penghisap)	1 buah	Ada	Baik
65	<i>Suction tubes</i> (adaptor telinga)	1 buah	Tidak Ada	
66	Sudip/Spatula lidah logam	4 buah	Tidak Ada	
67	Tabung oksigen dan regulator	1 buah	Ada	Baik
68	Tempat tidur periksa dan perlengkapannya	1 buah	Ada	Baik
69	Termometer	1 buah	Ada	Baik
70	Timbangan	1 buah	Ada	Baik
71	Timbangan bayi	1 buah	Ada	Baik
II. PERLENGKAPAN				
1	Bak instrument tertutup	2 buah	Ada	Baik
2	Emesis basin/Nierbeken besar/ <i>Kidney bowl manual surgical instrument</i>	4 buah	Ada	Baik
3	Bantal	1 buah	Ada	Baik
4	Celemek plastik	1 buah	Ada	Baik
5	Dorongan tabung oksigen dengan tali pengaman	1 buah	Ada	Baik
6	Duk bolong, sedang	Sesuai kebutuhan	Ada	Baik
7	<i>Jam/timer/stop watch</i>	1 buah	Ada	Baik
8	Kain balut segitiga (mitella)	5 buah	Ada	Baik
9	Wadah untuk limbah benda tajam (jarum atau pisau bekas)	2 buah	Ada	Baik
10	Lemari alat	1 buah	Ada	Baik
11	Lemari obat	1 buah	Ada	Baik
12	Mangkok untuk larutan	2 buah	Ada	Baik
13	Meja instrumen/alat	1 buah	Ada	Baik
14	Perlak plastik	2 buah	Ada	Baik
15	Pispot	2 buah	Ada	Baik
16	Sarung bantal	2 buah	Ada	Baik
17	Sikat tangan	1 buah	Ada	Baik
18	Sikat untuk membersihkan peralatan	1 buah	Ada	Baik
19	Tempat sampah tertutup yang dilengkapi dengan injakan pembuka penutup	2 buah	Ada	Baik
20	Toples kapas/Kasa steril	1 buah	Ada	Baik
21	Tromol kasa/Kain steril 25 x 120 mm	1 buah	Ada	Baik
22	Waskom cekung	2 buah	Ada	Baik
23	Waskom cuci	2 buah	Ada	Baik
III. MEUBELAIR				

1	Kursi kerja	3 buah	Ada	Baik
2	Lemari arsip	1 buah	Ada	Baik
3	Meja tulis ½ biro	1 buah	Ada	Baik

Gambaran kondisi peralatan diruang KIA KB

No	Jenis Peralatan	Jumlah Alat		Kondisi
		Standart	Ketersediaan	
I. SET PEMERIKSAAN KESEHATAN IBU				
a. Alat Kesehatan untuk Pemeriksaan Kesehatan Ibu				
1	Alat pengukur tekanan darah/ tensimeter dengan manset untuk dewasa	1 buah	Ada	Baik
2	Alat Ukur Lingkar Lengan Atas (Pita LILA)	1 buah	Ada	Baik
3	Doppler	1 buah	Ada	Baik
4	Gunting Benang Lengkung Ujung Tajam Tumpul	1 buah	Ada	Baik
5	Gunting Benang Angkat Jahitan	1 buah	Ada	Baik
6	Gunting Verband	1 buah	Ada	Baik
7	Klem Kassa Korentang	1 buah	Ada	Baik
8	Klem kocher /Kocher Tang	1 buah	Ada	Baik
9	Meja Periksa Ginekologi dan kursi pemeriksa	1 buah	Ada	Baik
10	Palu Refleks	1 buah	Ada	Baik
11	Pinset Anatomis Panjang	1 buah	Ada	Baik
12	Pinset Anatomi Pendek	1 buah	Ada	Baik
13	Pinset Bedah	1 buah	Ada	Baik
14	Silinder Korentang kecil	1 buah	Ada	Baik
15	Spekulum Vagina (Cocor Bebek Grave) Besar	3 buah	Ada	Baik
16	Spekulum Vagina (Cocor Bebek Grave) Kecil	3 buah	Ada	Baik
17	Spekulum Vagina (Cocor Bebek Grave) Sedang	3 buah	Ada	Baik
18	Spekulum Vagina (Sims)	1 buah	Ada	Baik
19	<i>Stand Lamp</i> untuk tindakan	1 buah	Ada	Baik
20	Stetoskop Dewasa	1 buah	Ada	Baik
21	Sudip lidah / Spatula Lidah logam	Sesuai kebutuhan	Ada	Baik
22	Tabung Korentang Stainless	1 buah	Ada	Baik
23	Tampon Tang	1 buah	Ada	Baik
24	Tempat Tidur Periksa	1 buah	Ada	Baik
25	Termometer Dewasa	1 buah	Ada	Baik
26	Timbangan	1 buah	Ada	Baik
27	Tromol Kasa / linen	1 buah	Ada	Baik
b. Perbekalan Kesehatan Lain				
1	Alat ukur tinggi badan (microtoise)	1 buah	Ada	Baik

2	Bak Instrumen dengan tutup	1 buah	Ada	Baik
3	Baki Logam Tempat Alat Steril Bertutup	1 buah	Ada	Baik
4	Meja Instrumen / Alat	1 buah	Ada	Baik
5	Senter Periksa	1 buah	Ada	Baik
6	Toples Kapas / Kasa Steril	1 buah	Ada	Baik
7	Waskom Bengkok Kecil	1 buah	Ada	Baik
8	Waskom diameter 40 cm	1 buah	Ada	Baik
II. SET PEMERIKSAAN KESEHATAN ANAK				
a. Alat Kesehatan untuk Pemeriksaan Kesehatan Anak				
1	Alat Penghisap lender/ Penghisap lendir DeLee (Neonatus)	1 buah	Ada	Baik
2	Alat pengukur tekanan darah/tensimeter dengan manset untuk anak	1 buah	Ada	Baik
3	Alat pengukur tekanan darah/tensimeter dengan manset untuk bayi	1 buah	Ada	Baik
4	Alat pengukur lingkaran lengan atas balita (Pita LILA)	1 buah	Ada	Baik
5	<i>Stand Lamp</i> untuk tindakan	1 buah	Ada	Baik
6	Stetoskop anak	1 buah	Ada	Baik
7	Sudip lidah /Spatula lidah logam	4 buah	Ada	Baik
8	Tabung oksigen dan regulator	1 set	Ada	Baik
9	Termometer	1 buah	Ada	Baik
10	Timbangan dewasa	1 buah	Ada	Baik
11	Timbangan bayi	1 buah	Ada	Baik
b. Perbekalan Kesehatan Lain				
1	Alat Pengukur lingkaran kepala (meteran)	1 buah	Ada	Baik
2	Alat Pengukur tinggi badan anak (<i>microtoise</i>)	1 buah	Ada	Baik
3	Alat Pengukur Panjang Bayi	1 buah	Ada	Baik
4	<i>Acute Respiratory Infections</i> (ARI) timer/ <i>ARI Soundtimer</i>	1 buah	Ada	Baik
5	Senter/ <i>Pen light</i>	1 buah	Ada	Baik
6	Set Tumbuh Kembang Anak	1 set	Ada	Baik
III. SET PELAYANAN KB				
1	Set Implan	1 set	Ada	Baik
a. Alat kesehatan				
	a) Bak Instrumen tertutup yang dapat menyimpan seluruh alat implant removal	1 buah	Ada	Baik
	b) Forcep artery/ homeostatic halsted, mosquito curved ukuran 12,5 cm / 5"	1 buah	Ada	Baik

	c) Forcep artery/ homeostatic halsted, mosquito straight ukuran 12,5 cm / 5"	1 buah	Ada	Baik
	d) Gagang pisau (<i>scapel handle</i>) ukuran 120 – 130 mm / 5-6"	1 buah	Ada	Baik
	e) Pinset anatomis ukuran 13-18 cm / 5-7"	1 buah	Ada	Baik
b. Perbekalan kesehatan lain				
	a) Mangkok antiseptik diameter 6-8 cm atau ukuran 60-70 ml	1 buah	Ada	Baik
2	Set AKDR	1 Set	Ada	Baik
a. Alat kesehatan				
	a) Aligator ekstraktor AKDR	1 buah	Ada	Baik
	b) Bak instrumen tertutup yang dapat menyimpan seluruh alat pemasangan dan pencabutan AKDR (disesuaikan dengan besarnya alat)	1 buah	Ada	Baik
	c) Forcep tenaculum Schroeder panjang 25-27 cm / 10"	1 buah	Ada	Baik
	d) Gunting operasi mayo lengkung panjang 17 cm / 6-7"	1 buah	Ada	Baik
	e) Klem pemegang kasa (Forcep Sponge Foerster Straight 25-27 cm / 9-11")	1 buah	Ada	Baik
	f) Pengait pencabut AKDR panjang 32 cm / 12,5" (IUD removal hook panjang)	1 buah	Ada	Baik
	g) Sonde uterus sims panjang 32-33 cm / 12,5-13"	1 buah	Ada	Baik
	h) Spekulum cocor bebek graves ukuran medium	1 buah	Ada	Baik
	i) <i>Stand Lamp</i> untuk tindakan	1 buah	Ada	Baik
b. Perbekalan Kesehatan Lain				
	a) Mangkok antiseptik diameter 6-8 cm, atau ukuran 60-70 ml	1 buah	Ada	Baik
IV. SET IMUNISASI				
a. Alat Kesehatan				
1	<i>Vaccine carrier/coolbox</i>	1 buah	Ada	Baik
2	<i>Vaccine Refrigerator</i>	1 buah	Ada	Baik
b. Perbekalan Kesehatan lain				
1	Alat pemantau dan perekam suhu terus menerus	1 buah	Tidak Ada	
2	<i>Coolpack</i>	Sesuai Kebutuhan	Ada	Baik

3	Indikator pembekuan	1 buah	Ada	Baik
4	<i>Voltage Stabilizer</i>	1 buah	Ada	Baik
V. PERLENGKAPAN				
1	Apron	1 buah	Ada	Baik
2	Baju Kanguru /Kain Panjang	Sesuai Kebutuhan	Ada	Baik
3	Bantal	1 buah	Ada	Baik
4	Bangku kecil/pendek	2 buah	Ada	Baik
5	Celemek Plastik	1 buah	Ada	Baik
6	Cangkir kecil dan sendok serta pipet untuk ASI perah	Sesuai Kebutuhan	Ada	Baik
7	Duk Bolong, Sedang	Sesuai kebutuhan	Ada	Baik
8	Kacamata / <i>goggle</i>	1 buah	Ada	Baik
9	Kasur	1 buah	Ada	Baik
10	Kain Bedong	Sesuai Kebutuhan	Ada	Baik
11	Kain Panjang	Sesuai Kebutuhan	Ada	Baik
12	Kimono atau baju berkancing depan	Sesuai Kebutuhan	Ada	Baik
13	Wadah untuk limbah benda tajam (Jarum atau Pisau Bekas)	1 buah	Ada	Baik
14	Lemari Alat	1 buah	Ada	Baik
15	Lemari Obat	1 buah	Ada	Baik
16	Mangkok untuk larutan	1 buah	Ada	Baik
17	Meteran (untuk mengukur tinggi Fundus)	1 buah	Ada	Baik
18	Perlak	2 buah	Ada	Baik
19	Pispot	1 buah	Ada	Baik
20	Pompa Payudara untuk ASI	1 buah	Ada	Baik
21	Sarung Bantal	2 buah	Ada	Baik
22	Selimut	1 buah	Ada	Baik
23	Seprei	2 buah	Ada	Baik
24	Sikat untuk Membersihkan Peralatan	1 buah	Ada	Baik
25	Tempat Sampah Tertutup yang dilengkapi dengan injakan pembuka penutup	2 buah	Ada	Baik
26	Tirai	1 buah	Ada	Baik
VI. MEUBELAIR				
1	Kursi Kerja	4 buah	Ada	Baik
2	Lemari Arsip	1 buah	Ada	Baik
3	Meja Tulis ½ biro	1 buah	Ada	Baik

Gambaran kondisi peralatan di ruang poned

No	Jenis Peralatan	Jumlah Alat		Kondisi
		Standart	Ketersediaan	

I. SET OBSTETRI & GINEKOLOGI				
a. Alat Kesehatan				
1	Alat pengukur tekanan darah/ tensimeter dengan manset untuk dewasa	1 buah	Ada	Baik
2	Doppler	1 buah	Ada	Baik
3	Gunting Benang	3 buah	Ada	Baik
4	Gunting Episiotomi	3 buah	Ada	Baik
5	Gunting pembalut/verband	3 buah	Ada	Baik
6	Klem Kasa (Korentang)	3 buah	Ada	Baik
7	Klem Kelly/Klem Kocher Lurus	3 buah	Ada	Baik
8	Klem pean/Klem tali pusat	3 buah	Ada	Baik
9	Klem pemecah selaput ketuban ½ Kocher	1 buah	Ada	Baik
10	Needle Holder Matheiu	3 buah	Ada	Baik
11	Palu reflex	1 buah	Ada	Baik
12	Pinset Jaringan (Sirurgis)	2 buah	Ada	Baik
13	Pinset Jaringan Semken	2 buah	Ada	Baik
14	Pinset Kasa (Anatomis) Pendek	2 buah	Ada	Baik
15	Pinset anatomis panjang	2 buah	Ada	Baik
16	Spekulum (Sims) Besar	3 buah	Ada	
17	Spekulum (Sims) Kecil	3 buah	Ada	
18	Spekulum (Sims) Medium	3 buah	Ada	
19	Spekulum Cocor Bebek Grave Besar	3 buah	Ada	
20	Spekulum Cocor Bebek Grave Kecil	3 buah	Ada	
21	Spekulum Cocor Bebek Grave Medium	3 buah	Ada	
22	Standar infus	2 buah	Ada	Baik
23	<i>Stand Lamp</i> untuk tindakan	1 buah	Ada	Baik
24	Stetoskop	1 buah	Ada	Baik
25	Tempat Klem Kasa (Korentang)	1 buah	Ada	Baik
26	Tempat Tidur manual untuk Persalinan	2 set	Ada	Baik
27	Termometer	1 buah	Ada	Baik
28	Timbangan	1 buah	Ada	Baik
b. Perbekalan Kesehatan Lain				

1,	Bak instrumen tertutup besar (Obgin)	2 buah	Ada	Baik
2,	Bak instrumen tertutup kecil	2 buah	Ada	Baik
3,	Bak instrumen tertutup Medium	2 buah	Ada	Baik
4,	Mangkok untuk larutan	1 buah	Ada	Baik
5,	Toples kapas dan kasa steril	1 buah	Ada	Baik
6,	Waskom cekung	1 buah	Ada	Baik
7,	Waskom tempat plasenta	1 buah	Ada	Baik
8,	Waskom tempat kain kotor	1 buah	Ada	Baik
II. SET BAYI BARU LAHIR				
a. Alat Kesehatan				
1,	Penghisap Lendir DeLee (neonatus)	2 buah	Ada	Baik
2,	Stetoskop Duplex Neonatus	1 buah	Ada	Baik
3,	Termometer klinik (Digital)	1 buah	Ada	Baik
4,	Timbangan bayi	1 buah	Ada	Baik
b. Perbekalan Kesehatan Lain				
1	Pengukur panjang bayi	1 buah	Ada	Baik
III. SET KEGAWATDARURATAN MATERNAL DAN NEONATAL				
a. Alat Kesehatan				
1	<i>Baby Suction Pump portable</i>	1 set	Ada	Baik
2	Balon sungkup dengan katup PEEP	1 buah	Ada	Baik
3	Doyeri Probe Lengkung	1 buah	Ada	Baik
4	Skalpel No. 3	3 buah	Ada	Baik
5	Skalpel No. 4	3 buah	Ada	Baik
6	Gunting iris lengkung	1 buah	Ada	Baik
7	Gunting operasi lurus	1 buah	Ada	Baik
8	<i>Infant T piece resuscitator</i> dengan Katup <i>PEEP**</i>	1 buah	Ada	Baik
9	<i>Infant T piece System**</i>	1 buah	Ada	Baik
10	Klem Fenster/Klem Ovum	3 buah	Ada	Baik
11	Klem Linen Backhauss	3 buah	Ada	Baik
12	Laringoskop Neonatus Bilah Lurus (3 ukuran)	1 set	Ada	Baik
13	Masker Oksigen + Kanula Hidung Dewasa	2 buah	Ada	Baik
14	Meja Resusitasi dengan Pemanas (<i>Infant Radiant Warmer</i>)	1 set	Ada	Baik
15	Meja Bayi	1 buah	Ada	Baik
16	Needle holder pendek	1 buah	Ada	Baik
17	Klem/Penjepit Porsio, 25 cm (Schroder)	Sesuai kebutuhan	Ada	Baik
18	Pinset anatomis panjang	1 buah	Ada	Baik
	Pinset Jaringan (Sirurgis)	1 buah	Ada	Baik
2	Pinset Jaringan Semken	1 buah	Ada	Baik
21,	Pinset Kasa (Anatomis) Pendek	1 buah	Ada	Baik

22	Pulse oximeter	1 buah	Ada	Baik
23	Resusitator manual dan sungkup	1 set	Ada	Baik
24	Retraktor Finsen Tajam	1 buah	Ada	Baik
25	<i>Set Akses Umbilikal Emergency **</i>	1 Set	Ada	Baik
	a. Bak Instrumen	1 buah	Ada	Baik
	b. Benang jahit silk 3,0	2 buah	Ada	Baik
	c. Duk Bolong	1 buah	Ada	Baik
	d. Gagang Pisau	1 buah	Ada	Baik
	e. Gunting	1 buah	Ada	Baik
	f. Gunting kecil	1 buah	Ada	Baik
	g. Jarum	1 set	Ada	Baik
	h. Kateter umbilikal	3 buah	Ada	Baik
	i. Klem bengkok kecil	3 buah	Ada	Baik
	j. Klem lurus	1 buah	Ada	Baik
	k. Mangkuk kecil	1 buah	Ada	Baik
	l. Needle Holder	1 buah	Ada	Baik
	m. Pinset arteri	1 buah	Ada	Baik
n. Pinset chirurgis	1 buah	Ada	Baik	
o. Pinset lurus	1 buah	Ada	Baik	
p. Pisau bisturi No. 11	2 buah	Ada	Baik	
q. Pita pengukur	1 buah	Ada	Baik	
26	Stilet untuk Pemasangan ETT	1 buah	Ada	Baik
27	Tampon tang	2 buah	Ada	Baik
b. Perbekalan Kesehatan Lain				
1	Bak instrumen tertutup besar (Obgin)	2 buah	Ada	Baik
2	Bak instrumen tertutup kecil	2 buah	Ada	Baik
3	Bak instrumen tertutup Medium	2 buah	Ada	Baik
IV. MEUBELAIR				
1	Kursi Kerja	3 buah	Ada	Baik
2	Lemari Arsip	1 buah	Ada	Baik
3	Meja Tulis ½ biro	1 buah	Ada	Baik

Gambaran kondisi peralatan di ruang gigi

No	Jenis Peralatan	Jumlah Alat		Kondisi
		Standart	Ketersediaan	
I. SET KESEHATAN GIGI DAN MULUT				
1	Alat suntik intra ligamen	1 buah	Ada	Baik
2	<i>Atraumatic Restorative Treatment (ART)</i>	1 buah	Ada	Baik
	a) <i>Enamel Access Cutter</i>	1 buah	Tidak Ada	
	b) Eksavator Berbentuk Sendok Ukuran Kecil (<i>Spoon Excavator Small</i>)	1 buah	Ada	Baik

	c) Eksavator Berbentuk Sendok Ukuran Sedang (<i>Spoon Excavator Medium</i>)	1 buah	Ada	Baik
	d) Eksavator Berbentuk Sendok Ukuran Besar (<i>Spoon Excavator Large</i>)	1 buah	Ada	Baik
	e) <i>Double Ended Applier and Carver</i>	1 buah	Ada	Baik
	f) <i>Hatchet</i>	1 buah	Ada	Baik
	g) Spatula Plastik	1 buah	Ada	Baik
3	Bein Lurus Besar	1 buah	Ada	Baik
4	Bein Lurus Kecil	1 buah	Ada	Baik
5	<i>Handpiece Contra Angle</i>	1 buah	Ada	Baik
6	Mata bor (<i>Diamond Bur Assorted</i>) untuk <i>Air Jet Hand Piece</i> (Kecepatan Tinggi) (<i>round, inverted, fissure, wheel</i>)	1set	Ada	Baik
7	Mata bor Kontra Angle <i>Hand Piece Conventional</i> (Kecepatan Rendah) (<i>round, inverted, fissure, wheel</i>)	1set	Ada	Baik
8	<i>Handpiece Straight</i>	1 buah	Tidak Ada	
9	Ekskavator Berujung Dua (Besar)	5 buah	Ada	Baik
10	Ekskavator Berujung Dua (Kecil)	5 buah	Ada	Baik
11	Gunting Operasi Gusi (Wagner) 12 cm	1 buah	Tidak Ada	Tidak Ada
12	Kaca Mulut Datar No.3 Tanpa Tangkai	5 buah	Ada	Baik
13	Kaca Mulut Datar No.4 Tanpa Tangkai	5 buah	Ada	Baik
14	Klem/Pemegang Jarum Jahit (Mathieu Standar)	1 buah	Ada	Baik
15	Jarum exterpasi	1 set	Tidak Ada	Tidak Ada
16	Jarum K-File (15-40)	1 set	Tidak Ada	Tidak Ada
17	Jarum K-File (45-80)	1 set	Tidak Ada	Tidak Ada

18	Light Curing	1 buah	Tidak Ada	Tidak Ada
19	Pemegang Matriks (<i>Matrix Holder</i>)	1 buah	Tidak Ada	Tidak Ada
20	Penahan Lidah	1 buah	Tidak Ada	Tidak Ada
21	Pengungkit Akar Gigi Kanan Mesial (<i>Cryer Distal</i>)	1 buah	Ada	Baik
22	Pengungkit Akar Gigi Kanan Mesial (<i>Cryer Mesial</i>)	1 buah	Ada	Baik
23	Penumpat Plastik	1 buah	Ada	Baik
24	Periodontal <i>Probe</i>	1 buah	Ada	Baik
25	Penumpat semen berujung dua	1 buah	Ada	Baik
26	Pinset Gigi	5 buah	Ada	Baik
27	<i>Polishing Bur</i>	1 set	Ada	Baik
28	Set Kursi Gigi Elektrik yang terdiri atas: a. Kursi Gigi b. <i>Cuspidor Unit</i> c. Meja instrument d. <i>Foot Controller</i> untuk <i>Hand Piece</i> e. Kompresor Oilles 1 PK	1 buah 1 buah 1 buah 1 buah 1 buah	Ada	Baik
29	Skeler Standar, Bentuk Cangkul Kiri (<i>Type Chisel/ Mesial</i>)	1 buah	Ada	Baik
30	Skeler Standar, Bentuk Cangkul Kanan (<i>Type Chisel/ Mesial</i>)	1 buah	Ada	Baik
31	Skeler Standar, Bentuk Tombak (<i>Type Hook</i>)	1 buah	Ada	Baik
32	Skeler Standar, Black Kiri dan Kanan (<i>Type Chisel/ Mesial</i>)	1 buah	Ada	Baik
33	Skeler Standar, Black Kiri dan Kiri (<i>Type Chisel/ Mesial</i>)	1 buah	Ada	Baik
34	Skeler Ultrasonik	1 buah	Ada	Baik
35	Sonde Lengkung	5 Buah	Ada	Baik
36	Sonde Lurus	5 Buah	Ada	Baik
37	Spatula Pengaduk Semen	1 buah	Ada	Baik
38	Spatula Pengaduk Semen Ionomer	1 buah	Ada	Baik
39	Set Tang Pencabutan Dewasa		Ada	Baik

	a) Tang gigi anterior rahang atas dewasa	1 buah	Ada	Baik
	b) Tang gigi premolar rahang atas	1 buah	Ada	Baik
	c) Tang gigi molar kanan rahang atas	1 buah	Ada	Baik
	d) Tang gigi molar kiri rahang atas	1 buah	Ada	Baik
	e) Tang molar 3 rahang atas	1 buah	Ada	Baik
	f) Tang sisa akar gigi anterior rahang atas	1 buah	Ada	Baik
	g) Tang sisa akar gigi posterior rahang atas	1 buah	Ada	Baik
	h) Tang gigi anterior dan premolar rahang bawah	1 buah	Ada	Baik
	i) Tang gigi molar rahang bawah kanan/ kiri	1 buah	Ada	Baik
	j) Tang gigi molar 3 rahang bawah	1 buah	Ada	Baik
	k) Tang sisa akar rahang bawah	1 buah	Ada	Baik
40	Set Tang pencabutan gigi anak			
	a) Tang gigi anterior rahang atas	1 buah	Ada	Baik
	b) Tang molar rahang atas	1 buah	Ada	Baik
	c) Tang molar susu rahang atas	1 buah	Ada	Baik
	d) Tang sisa akar rahang atas	1 buah	Ada	Baik
	e) Tang gigi anterior rahang bawah	1 buah	Ada	Baik
	f) Tang molar rahang bawah	1 buah	Ada	Baik
	g) Tang sisa akar rahang bawah	1 buah	Ada	Baik
41	Skalpel, Mata Pisau Bedah (Besar)	1 buah	Tidak Ada	Tidak Ada
42	Skalpel, Mata Pisau Bedah (Kecil)	1 buah	Tidak Ada	Tidak Ada
43	Skalpel, Tangkai Pisau Operasi	1 buah	Tidak Ada	Tidak Ada

44	Tangkai kaca mulut	5 buah	Ada	Baik
II. PERLENGKAPAN				
1	Baki Logam Tempat Alat Steril Bertutup	1 buah	Ada	Baik
2	Korentang, Penjepit Sponge (Foerster)	1 buah	Ada	Baik
3	Lampu Spiritus Isi 120 cc	1 buah	Ada	Baik
4	Lemari peralatan	1 buah	Ada	Baik
5	Lempeng Kaca Pengaduk Semen	1 buah	Ada	Baik
6	Needle Destroyer	1 buah	Ada	Baik
7	Silinder Korentang Steril	1 buah	Ada	Baik
8	Sterilisator kering	1 buah	Ada	Baik
9	Tempat Alkohol (Dappen Glas)	1 buah	Ada	Baik
10	Toples Kapas Logam dengan Pegas dan Tutup (50 x 70 mm)	1 buah	Ada	Baik
11	Toples Pembuangan Kapas (50 x 75 mm)	1 buah	Ada	Baik
12	Waskom Bengkok (Neirbeken)	1 buah	Ada	Baik
13	Pelindung Jari	1 buah	Ada	Baik
III. MEUBELAIR				
1	Kursi Kerja	3 buah	Ada	Baik
2	Lemari arsip	1 buah	Ada	Baik
3	Meja Tulis ½ biro	1 buah	Tidak Ada	

Gambaran kondisi peralatan di ruang laborat

No	Jenis Peralatan	Jumlah Alat		Jumlah Alat
		Standart	Ketersediaan	Standart
I. SET LABORATORIUM				
a. Alat Kesehatan				
1	Alat Tes Cepat Molekuler*	1 buah	Ada	Baik
2	<i>Blood Cell Counter</i>	1 buah	Ada	Baik
3	Fotometer	1 buah	Ada	Baik
4	Hematology Analyzer (HA)	1 set	Ada	Baik
5	Hemositometer Set/ Alat Hitung Manual	1 set	Tidak Ada	
6	Lemari Es/Kulkas (penyimpan reagen dan obat)	1 buah	Ada	Baik
7	Mikroskop Binokuler	1 buah	Ada	Baik
8	Pembendung/Torniket	1 buah	Tidak Ada	
9	Pipet Mikro 5-50, 100-200, 500-1000 ul	1 buah	Ada	Baik

10	Rotator Plate	1 buah	Tidak Ada	
11	Sentrifuse Listrik	1 buah	Ada	Baik
12	Sentrifuse Mikrohematokrit	1 buah	Ada	Baik
13	Tabung Sentrifus Tanpa Skala	6 buah	Ada	Baik
14	Tally counter	1 buah	Tidak Ada	
15	Westergren Set (Tabung Laju Endap Darah)	3 buah	Ada	Baik
16	Urin analyzer	1 buah	Ada	Baik
b. Perbekalan Kesehatan Lain				
1	Batang Pengaduk	3 buah	Ada	Baik
2	Beker, Gelas	3 buah	Ada	Baik
3	Botol Pencuci	1 buah	Ada	Baik
4	Corong Kaca (5 cm)	3 buah	Tidak Ada	
5	Erlenmeyer, Gelas	2 buah	Ada	Baik
6	Gelas Pengukur (100 ml)	1 buah	Ada	Baik
7	Gelas Pengukur (500 ml)	1 buah	Ada	Baik
8	Pipet Berskala (Vol 1 cc)	3 buah	Ada	Baik
9	Pipet Berskala (Vol 10 cc)	3 buah	Ada	Baik
10	Rak Pengering (untuk kertas saring SHK)	Sesuai Kebutuhan	Ada	Baik
11	Tabung Reaksi (12 mm)	Sesuai Kebutuhan	Ada	Baik
12	Tabung Reaksi dengan tutup karet gabus	12 buah	Ada	Baik
14	Termometer 0 – 50° Celcius	1 buah	Ada	Baik
15	Wadah Aquades	1 buah	Ada	Baik
III. PERLENGKAPAN				Baik
1	Kaki Tiga	1 buah	Ada	Baik
2	Kotak Sediaan Slide	2 buah	Ada	Baik
3	Lampu Spiritus	1 buah	Ada	Baik
				Baik
II. PERLENGKAPAN				Baik
1	Kaki Tiga	1 buah	Ada	Baik
2	Kotak Sediaan Slide	2 buah	Ada	Baik
3	Lampu Spiritus	1 buah	Ada	Baik
4	Penjepit Tabung dari Kayu	2 buah	Ada	Baik
5	Pensil Kaca	1 buah	Ada	Baik
6	Pemanas/Penangas dengan Air	1 buah	Ada	Baik
7	Wadah untuk limbah benda tajam (Jarum atau PisauBekas)	1 buah	Ada	Baik
8	Tempat sampah tertutup dilengkapi dengan injakan pembuka tutup	Sesuai kebutuhan	Ada	Baik
9	Rak Pengering	2 buah	Ada	Baik
10	Rak Pewarna Kaca Preparat	2 buah	Ada	Baik
11	Rak Tabung Reaksi	1 buah	Ada	Baik
12	Stopwatch	1 buah	Ada	Baik

13	Ose/ Sengkelit	3 buah	Ada	Baik
14	Sikat Tabung Reaksi	1 buah	Ada	Baik
15	Timer	1 buah	Ada	Baik
III. MEUBELAIR				
1,	Kursi Kerja	2 buah	Ada	Baik
2,	Lemari Peralatan	1 buah	Ada	Baik
3,	Meja Tulis ½ biro	1 buah	Ada	Baik

Gambaran kondisi peralatan di ruang rawat inap

No	JENIS PERALATAN	Jumlah Alat		KONDISI
		Standart	Ketersediaan	
I. SET RAWAT INAP				
a. Alat Kesehatan				
1	Alat pengukur tekanan darah/ tensimeter dengan manset untuk anak dan dewasa	2 buah	Ada	Baik
2	Boks Bayi	1 buah	Ada	Baik
3	Brankar	1 buah	Ada	Baik
4	Gunting bedah jaringan lengkung ujung tajam (Metzenbaum) (18 Cm)	3 buah	Ada	Baik
5	Gunting bedah jaringan standar lengkung (Metzenbaum) (18 Cm)	3 buah	Ada	Baik
6	Gunting bedah jaringan lurus ujung tajam (Metzenbaum) (18 Cm)	3 buah	Tidak Ada	
7	Gunting bedah jaringan lurus tumpul (Metzenbaum) (18 Cm)	3 buah	Tidak Ada	
8	Gunting Mayo Lurus/Lengkung	3 buah	Tidak Ada	
9	Gunting Benang Angkat Jahitan	3 buah	Ada	Baik
10	Kanula Hidung	3 buah	Ada	Baik
11	Kateter, Selang Penghisap Lendir Bayi	3 buah	Ada	Baik
12	Kauter	3 buah	Ada	Baik
13	Klem Agrave, 14 Mm (Isi 100)	3 buah	Ada	Baik
14	Klem Arteri, 12 Cm, Lengkung Dengan Gigi 1 X 2 (<i>Halstquito</i>)	3 buah	Tidak Ada	
15	Klem Arteri, 12 Cm, Lurus Dengan Gigi 1 X 2 (<i>Halstead-Mosquito</i>)	3 buah	Tidak Ada	

16	Klem/Pemegang Jarum Jahit Dengan Kunci (Baraquer)	3 buah	Tidak Ada	
17	Klem/Pemegang Jarum Jahit (Mathieu Standar)	3 buah	Tidak Ada	
18	Klem/Pemegang Silet (Barraquer)	3 buah	Tidak Ada	
19	Klem/Penjepit Kain (Kocher-Backhaus)/Duk Klem	3 buah	Tidak Ada	
20	Klep Pengatur Oksigen Dengan Humidifer	3 buah	Ada	Baik
21	Korentang, Lengkung, Penjepit Alat Steril, 23 Cm (Cheattle)	3 buah	Ada	Baik
22	Korentang, Penjepit Sponge (Foerster)	3 buah	Ada	Baik
23	Lampu Periksa	1 buah	Ada	Baik
24	Nebulizer	1 buah	Ada	Baik
25	Pinset Anatomis, 14,5 Cm	2 buah	Tidak Ada	
26	Pinset Anatomis, 18 Cm	2 buah	Tidak Ada	
27	Pinset Anatomis (Untuk Specimen)	2 buah	Tidak Ada	
28	Pinset Bedah, 14,5 Cm	2 buah	Tidak Ada	
29	Pinset Bedah, 18 Cm	2 buah	Tidak Ada	
30	Resusitator manual dan sungkup dewasa	1 buah	Ada	Baik
31	Resusitator manual dan sungkup infant	1 buah	Ada	Baik
32	Selang Oksigen	3 buah	Ada	Baik
33	Skalpel, Tangkai Pisau Operasi	2 buah	Ada	Baik
34	Spalk	1 buah	Ada	Baik
35	Standar Infus	sesuai jumlah tempat tidur	Ada	Baik
36	Stetoskop neonatus	1 buah	Ada	Baik
37	Stetoskop Anak	1 buah	Ada	Baik

38	Stetoskop Dewasa	1 buah	Ada	Baik
39	Suction Pump	1 buah	Ada	Baik
40	Sonde Dengan Mata 14,5 Cm	1 buah	Ada	Baik
41	Sonde Pengukur Dalam Luka	1 buah	Ada	Baik
42	Tabung Oksigen 6 Meterkubik Dan Regulator	1 buah	Ada	Baik
43	Tabung Oksigen 1 Meterkubik Dan Regulator	1 buah	Ada	Baik
44	Tabung/ Sungkup Untuk Resusitasi	2 buah	Ada	Baik
45	Termometer neonatus	1 buah	Ada	Baik
46	Termometer Dewasa	1 buah	Ada	Baik
47	Tempat Tidur Pasien	4 s.d 8 buah	Ada	Baik
48	Tempat Tidur Pasien Untuk Anak	2 buah	Ada	Baik
49	Torniket Karet/ pembendung	1 buah	Ada	Baik
50	Tromol Kasa/ Kain Steril (125 X 120 Mm)	1 buah	Ada	Baik
51	Tromol Kasa/ Kain Steril (150 X 150 Mm)	1 buah	Ada	Baik
b. Perbekalan Kesehatan Lain				
1	Ari Sound Timer	1 buah	Tidak Ada	
2	Baki Instrumen Bertutup	1 buah	Ada	Baik
3	Bak Instrumen Bertutup 30 X 30 Cm	1 buah	Ada	Baik
4	Kaca Pembesar	2 buah	Ada	Baik
5	Lampu Senter	1 buah	Ada	Baik
6	Meja Instrumen, Mayo Berstandar	1 buah	Ada	Baik
7	Meja Instrumen/ Alat	1 buah	Ada	Baik
8	Standar Waskom, Tunggal	1 buah	Ada	Baik
9	Standar Waskom, Ganda	1 buah	Ada	Baik
10	Waskom Bengkok / Nierbeken	1 buah	Ada	Baik
11	Waskom Cekung	3 buah	Ada	Baik
II. PERLENGKAPAN				
1	Bantal	Sesuai Jumlah Tempat Tidur	Ada	Baik
2	Dorongan Untuk Tabung Oksigen	2 buah	Ada	Baik
3	Duk Biasa, Besar (274 X 183 Cm)	3 buah	Ada	Baik
4	Duk Biasa, Kecil (91 X 114 Cm)	3 buah	Ada	Baik
5	Duk Biasa, Sedang (91 X 98 Cm)	3 buah	Ada	Baik
6	Duk Bolong, Besar (274 X 183 Cm) Letak Lubang di Tengah (23 X 10)	3 buah	Ada	Baik
7	Duk Bolong, Kecil	3 buah	Ada	Baik
8	Duk Bolong, Sedang	3 buah	Ada	Baik
9	Handuk Bayi	3 buah	Ada	Baik
10	Handuk Kecil (60 X 40 Cm)	3 buah	Ada	Baik
11	Kain Penutup Meja Mayo	3 buah	Ada	Baik
12	Kasur	Sesuai Jumlah Tempat Tidur	Ada	Baik
13	Kursi Roda	1 buah	Ada	Baik

14	Lap Untuk Mandi Pasien	10 buah	Ada	Baik
15	Pispot Anak	1 buah	Ada	Baik
16	Pispot Dewasa	2 buah	Ada	Baik
17	Pispot Fraktur/ Immobilisasi	2 buah	Ada	Baik
18	Pispot Pria/ Urinal	1 buah	Ada	Baik
19	Perlak, Tebal Lunak (200 X 90 Cm)	10 buah	Ada	Baik
20	Sarung Bantal	20 buah	Ada	Baik
21	Selimut	20 buah	Ada	Baik
22	Selimut Bayi	15 buah	Ada	Baik
23	Sikat Tangan	5 buah	Ada	Baik
24	Sprei	20 buah	Ada	Baik
25	Sprei Kecil/ Steek Laken	15 buah	Ada	Baik
III. MEUBELAIR				
1	Kursi	12 buah	Ada	Baik
2	Lemari Kecil untuk perlengkapan pasien	Sesuai Jumlah Tempat Tidur	Ada	Baik
3	Lemari Peralatan	1 buah	Ada	Baik
4	Penyekat Ruangan	7 buah	Ada	Baik

Gambaran kondisi peralatan di ruang Farmasi

No	Jenis Peralatan	Jumlah Alat		Kondisi
		Standart	Ketersediaan	
I. SET FARMASI				
1	Analitical Balance (Timbangan Mikro	1 buah	Ada	Baik
2	Batang Pengaduk	1 buah	Ada	Baik
3	Corong	1 buah	Ada	Baik
4	Cawan Penguap Porselen	1 buah	Ada	Baik
5	Gelas Pengukur 10mL, 100mL, 250 mL	1 buah	Tidak Ada	
6	Higrometer	1 buah	Ada	Baik
7	Mortir	1 buah	Ada	Baik
8	Pipet Berskala	1 buah	Ada	Baik
9	Spatel Logam	1 buah	Ada	Baik
10	Shaker	1 buah	Tidak Ada	
11	Termometer Skala 100	1 buah	Ada	Baik
III. PERLENGKAPAN				
1	Alat Pemanas yang Sesuai	1 buah	Ada	Baik
2	Botol Obat dan Labelnya	1 buah	Ada	Baik
3	Lemari pendingin	1 buah	Ada	Baik
4	Lemari dan Rak untuk Menyimpan Obat	1 buah	Ada	Baik

5	Lemari untuk Penyimpanan Narkotika, Psikotropika dan Bahan Obat Berbahaya Lainnya	1 buah	Ada	Baik
6	Rak tempat pengeringan alat	1 buah	Ada	Baik
IV. MEUBELAIR				
1	Kursi Kerja	2 buah	Ada	Baik
2	Lemari arsip	1 buah	Ada	Baik
3	Meja Tulis ½ biro	1 buah	Ada	Baik

Gambaran kondisi peralatan di ruang steril

No	Jenis Peralatan	Jumlah Alat		Kondisi
		Standart	Ketersediaan	
I. SET STERILISASI				
1	Autoklaf/ Sterilisator uap bertekanan tinggi (Autoclave)	1 buah	Ada	Baik
2	Korentang, Lengkung, Penjepit Alat Steril, 23 Cm (Cheattle)	3 buah	Ada	Baik

Gambaran kondisi peralatan di ruang laktasi

No	JENIS PERALATAN	Jumlah Alat		KONDISI
		Standart	Ketersediaan	
I. SET ASI				
a. Alat Kesehatan				
1	<i>Breast pump</i>	1 buah	Ada	Baik
b. Perbekalan Kesehatan Lain				
1	Sterilisator botol	1 buah	Tidak Ada	
2	Lemari pendingin	1 buah	Ada	Baik

3.3 Analisa sarana dan peralatan

Analisa Data Individual Puskesmas BERBEK

Presentasi Keaktifan meng-update Data Sarana, Prasarana dan Alat Kesehatan		
Data pertanggal : Alkes:13-01-2023 Sarpras:29-06-2022		
Tingkat Keaktifan Mengupdate Data (%)		
Data Sarana	Data Prasarana	Data Alat Kesehatan
100	100	100

Presentasi Kelengkapan Sarana, Prasarana dan Alat Kesehatan			
Data pertanggal : Alkes:13-01-2023 Sarpras:29-06-2022			
Tingkat Kelengkapan Data SPA (%)			
Data Sarana	Data Prasarana	Data Alat Kesehatan	Kumulasi Kelengkapan (50S+10P+40A)
100	54.55	36.02	69.86

Data sarana 100 % tercukupi sedangkan data prasarana 54,55 % sedangkan data alat kesehatan 36,02 % . Analisa sarana dan peralatan 69,86 %

3.4 Penjelasan gambaran ketenagaan

Sumber Daya Manusia di Puskesmas Berbek meliputi tenaga kesehatan dan tenaga non kesehatan. Puskesmas sudah memenuhi tenaga dokter, dokter gigi, apoteker, perekam medis, analis medis, asisten apoteker sanitarian dan nutrisionis. Tetapi masih ada kekurangan jumlah nutrisionis, pengadministrasi penerimaan, Tenaga IT dan sanitarian ahli. Kebanyakan tenaga sudah berstatus sebagai PNS, tenaga yang bukan PNS, hanya CS, penjaga Gedung, bidan, tenaga pengelola keuangan dan analis laboratorium.

3.5 Analisa Ketenagaan

No.	Jenis Tenaga	Jumlah	Status	Standar Kebutuhan	Perhitungan ABK	Kekurangan
1	Dokter	2	2 ASN	2	3	Kurang 1
2	Dokter gigi	1	1 ASN	1	1	0
3	Apoteker	1	1ASN	1	1	0
4	Asisten Apoteker	3	2 ASN, 1 NON ASN	2	3	Lebih 1
5	Administrasi Kepegawaian	0	0 ASN	1	1	Kurang 1
6	Pengelola Keuangan	2	1 ASN, 1 NON ASN	3	3	Kurang 1
7	Pengadministrasi Umum	5	4 ASN, 1 NON ASN	9	9	Kurang 2
8	Pengadministrasi Penerimaan	1	1 ASN	1	1	0
9	Sistem Informasi Kesehatan	1	1 ASN	1	1	0
10	ATEM	1	1 ASN	1	1	0
11	Kasir	0	0	1	1	Kurang 1
12	Perekam Medis	1	1 ASN	1	1	0
13	Kebersihan	2	2 NON ASN	2	2	0
14	Sopir <i>Ambulance</i>	2	2 NON ASN	2	2	0
15	Penjaga Keamanan	0	0	1	1	Kurang 1

16	Perawat	20	14 ASN, 6 NON ASN			0
17	Perawat Pustu	0	0 ASN	0	0	0
18	Perawat Gigi	4	3 ASN, 1 NON ASN	4	4	Lebih 1
19	Bidan	30	19 ASN, 10 NON ASN 1 P3K	8	30	Lebih 22
20	Bidan Pustu	3	3 ASN	3	3	0
21	Nutrisionis	0	0 ASN	2	2	Kurang 2
22	Pranata Lab	1	1 ASN,	2	2	0
23	Sanitarian	2	2 ASN	2	2	0
24	Promkes	1	1 ASN	1	1	0
	Jumlah	82	82	51	75	32

3.6 Kebutuhan Tenaga Tahun (n) dan Rencana Pemenuhan Kebutuhan

No.	Jenis Tenaga	Jumlah	Status	Standar Kebutuhan	Perhitungan ABK	Kebutuhan
1	Dokter	2	2 ASN	2	3	Kurang 1
2	Dokter gigi	1	1 ASN	1	1	0
3	Apoteker	1	1ASN	1	1	0
4	Asisten Apoteker	3	2 ASN, 1 NON ASN	2	3	Lebih 1
5	Administrasi Kepegawaian	0	0 ASN	1	1	Kurang 1
6	Pengelola Keuangan	2	1 ASN, 1 NON	3	3	Kurang 1

			ASN			
7	Pengadministrasi Umum	5	4 ASN, 1 NON ASN	9	9	Kurang 2
8	Pengadministrasi Penerimaan	1	1 ASN	1	1	0
9	Sistem Informasi Kesehatan	1	1 ASN	1	1	0
10	ATEM	1	1 ASN	1	1	0
11	Kasir	0	0	1	1	Kurang 1
12	Perekam Medis	1	1 ASN	1	1	0
13	Kebersihan	2	2 NON ASN	2	2	0
14	Sopir Ambulance	2	2 NON ASN	2	2	0
15	Penjaga Keamanan	0	0	1	1	Kurang 1
16	Perawat	20	14 ASN, 6 NON ASN			0
17	Perawat Pustu	0	0 ASN	0	0	0
18	Perawat Gigi	4	3 ASN, 1 NON ASN	4	4	Lebih 1
19	Bidan	30	19 ASN, 10 NON ASN 1 P3K	8	30	Lebih 22
20	Bidan Pustu	3	3 ASN	3	3	0
21	Nutrisionis	0	0 ASN	2	1	2
22	Pranata Lab	1	1 ASN,	2	2	0
23	Sanitarian	2	2 ASN	2	2	0
24	Promkes	1	1 ASN	1	1	0
	Jumlah	82	82	51	75	32

3.7 Gambaran Pelatihan pelatihan tenaga medis, Paramedis dan Non medis

DATA PELATIHAN TENAGA MEDIS, PARAMEDIS, NON MEDIS (PELATIHAN MINIMAL DILAKUKAN SELAMA 2 HARI)

NO	NAMA	JK		PELATIHAN								IMUNISASI	STATUS DI PKM
				PPGDON	PONED	KELAS IBU	MTBS /	CTU	APN	KONSELOR			
1	2	3	4	5	6	7	8	9	10	11	12	13	
1	dr.Rita Trisariningrum			V	V							PN S	
2	drg. Meta Duhita											PN S	
3	dr. Trishalia Sutejo											PN S	
4	Amin Tohari,S.Kep.Ns, M.Kes											PN S	
5	Luluk Lumbawati, S.ST					V	V	V	V		V	PN S	
6	Aida Difinubun, S.ST					V		V	V		V	PN S	
7	Anik Srimulyani, S Tr Keb					V		V	V		V	PN S	
8	Sumarni, Amd Kep											PN S	
9	Etik Kuswandari, A.Md.Keb					V		V	V		V	PN S	
10	Jumini, A.Md. Keb					V		V	V		V	PN S	
11	Diah Arianti Dewi A.Md. Keb					V		V	V		V	PN S	
12	Yenny Poerwanti, S.Tr.Keb					V		V	V		V	PN S	
13	Minarti, S.Kep.Ns											PN S	
14	Heni Adi Ponco. A, SAP											PN S	
15	Suprapti Winarsih, S.KM											PN S	
16	Yayuk Masrukaeni, AMAK											PN S	
17	Gatot Sudarsono											PN S	
18	Widha Nugraha, S.Farm, Apt											PN S	

19	Naning Wiji Astuti, AMK				V							PN S
20	Eva Mia Rosdiani, S.Tr.Keb					V		V	V		V	PN S
21	Anggit Prawista, A.Md.Kep											PN S
22	Aryo Puguh Widodo,S.Kep.Ns											PN S
23	Lastriani, A.Md.Kep											PN S
24	Nur Endang Murtini, A.Md. Keb											PN S
25	Gunasri A.Md.Keb					V		V	V		V	PN S
26	Suhartatik, A.Md.Keb					V		V	V		V	PN S
27	Nur Zainah A.Md.Keb					V		V	V		V	PN S
28	Binti Qoniah, A.Md.Keb					V		V	V		V	PN S
29	Suci Purbandari, A.Md. Keb					V		V	V		V	PN S
30	Nanang Ali Afifudin, A.Md.Kep											PN S
31	Yunita Puji Rahayu, A.Md.Kes.Gi											PN S
32	Lilik Sumarmi A.Md.Kep											PN S
33	Taufan Hari Wibowo,Amd.Kep											PN S
34	Niza Afifah, A.Md. Keb					V		V	V		V	PN S
35	Ayuk Dwi Andarwati, A.Md.Keb					V		V	V		V	PN S
36	Irma Kurnia, A.Md.Keb					V		V	V		V	PN S
37	Betty Novitasari, A.Md.Keb					V		V	V		V	PN S
38	Momon Sandra A, A.Md.Kep											PN S
39	Yulistiyana Fajar S, A.Md.Keb					V		V	V		V	PN S
40	Andrik Astutik, A.Md. Keb					V		V	V		V	PN S
42	Mei Dwi Wijayanti, A.Md. Kep											PN S
43	Sucipto, A.Md.Kep											PN S
44	Fitriatul Khasanah, A.Md. RMIK											PN S

45	Febriani Indah I, A.Md.Kes										PN S
46	Ellynda Nurfaizah M, A.Md. Kg										PN S
47	Nurmaya Dwi A, A.Md.Keb										PN S
48	Yulia Pratika, A.Md.Keb				V		V	V		V	PN S
49	Mei Nurhayati, A.Md. Farm										PN S
50	Umi Fadhilatul K, AMK										PN S
51	Nini Wulandari, A.Md. KL										PN S
52	Rachmat Ardiyan P, A.Md.KL										PN S
53	Dian Pristy C, A.Md. Keb				V		V	V		V	P3 K
54	Hanif Abdullah, A.Md.Gz								V		P3 K

BAB IV

PELAYANAN NON RAWAT INAP

4.1 Kunjungan non rawat inap

Jumlah Kunjungan Non Rawat Inap bulan Januari s.d Desember 2023 UGD

Bulan	Cara Pembayaran
-------	-----------------

	Jumlah Kunjungan non Rawat Inap	Umum	BPJS
Januari	91	44	47
Februari	100	54	46
Maret	117	77	40
April	147	77	70
Mei	106	51	55
Juni	97	45	52
Juli	83	40	43
Agustus	98	54	44
September	109	69	40
Oktober	105	57	48
Nopember	100	53	47
Desember	102	61	41
Jumlah	1255	682	573

4.2 Jumlah Kunjungan pasien berdasarkan cara pembayarannya

No	Jumlah Kunjungan Non Rawat Inap	Januari		Februari		Maret		April		Mei		Juni	
		Umum	Bpjs	Umum	Bpjs	Umum	Bpjs	Umum	Bpjs	Umum	Bpjs	Umum	Bpjs
1	Puskesmas Induk	549	1755	445	1492	520	1448	425	1095	702	1726	650	1366
2	Polindes Balongrejo	47	38	38	2	58	109	23	10	45	79	32	19
3	Polindes Bendungrejo	293	74	335	69	282	71	377	80	381	82	342	66
4	Polindes Berbek	340	208	231	175	308	188	285	149	326	190	298	177
5	Polindes Bulu	376	84	392	82	388	68	266	43	376	67	359	84
6	Polindes Kacangan	54	9	44	1	30	6	15	63	20	37	19	46
7	Polindes Maguan	131	109	95	138	136	80	122	84	91	131	71	85
8	Polindes Miliir	262	108	164	75	198	88	74	18	87	46	68	39
9	Polindes Ngrawan	230	196	196	145	197	124	134	114	216	152	209	125
10	Polindes Patranrejo	53	169	150	117	163	156	193	144	207	145	138	119
11	Polindes Salamrojo	88	24	37	13	115	30	100	18	100	4	210	44
12	Polindes Semare	8	2	5	5	16	15	63	28	9	9	5	5
13	Polindes Sendangbumen	254	5	234	4	223	4	200	5	270	9	267	5
14	Polindes Sengkut	317	24	327	7	209	10	210	17	212	18	180	18
15	Polindes Sonopatik	172	22	250	18	179	27	213	17	169	20	45	7
16	Polindes Sumberurip	159	23	131	33	127	27	124	20	147	41	115	31
17	Polindes Sumberwindu	275	45	210	44	204	34	216	25	259	23	200	35
18	Pustu Cepoko	171	63	178	68	166	64	116	43	143	51	152	49
19	Pustu Grojogan	52	114	74	116	171	172	69	107	97	146	101	129
20	Pustu Tiripan	365	216	370	226	379	201	424	206	442	258	445	221
Total		3647	1533	3461	1338	3549	1474	3224	1191	3597	1508	3256	1304

No	Jumlah Kunjungan Non Rawat Inap	Juli	Agustus	September	Oktober	Nopember	Desember
----	---------------------------------	------	---------	-----------	---------	----------	----------

		Umum	Bpjs	Umum	Bpjs	Umum	Bpjs	Umum	Bpjs	Umum	Bpjs	Umum	Bpjs
1	Puskesmas Induk	546	1411	511	1740	717	1858	651	1874	513	1772	745	2287
2	Polindes Balongrejo	10	29	30	83	47	39	31	15	33	31	18	46
3	Polindes Bendungrejo	311	60	341	91	110	149	162	93	215	83	70	74
4	Polindes Berbek	166	102	223	131	253	154	58	65	169	73	32	53
5	Polindes Bulu	368	68	386	59	331	163	371	97	365	114	46	100
6	Polindes Kacangan	7	43	32	79	111	2	83	7	53	1	87	3
7	Polindes Maguan	63	90	60	129	115	129	29	99	164	138	28	78
8	Polindes Milir	126	77	147	111	106	75	112	80	171	102	110	62
9	Polindes Ngrawan	181	114	168	131	160	111	118	113	141	112	141	110
10	Polindes Patranrejo	205	175	53	66	70	149	191	124	185	120	225	108
11	Polindes Salamrojo	172	71	201	44	479	33	79	15	292	24	218	23
12	Polindes Semare	3	1	141	29	19	10	7	12	6	7	87	25
13	Polindes Sendangbumen	245	7	185	17	289	20	323	26	299	16	272	22
14	Polindes Sengkut	112	5	73	9	173	45	322	36	354	26	36	14
15	Polindes Sonopatik	153	23	152	40	297	37	108	29	132	22	169	78
16	Polindes Sumberurip	114	44	156	32	142	30	158	48	139	42	131	32
17	Polindes Sumberwindu	188	38	107	22	92	36	36	22	98	21	144	48
18	Pustu Cepoko	150	43	177	75	159	81	136	49	113	48	102	60
19	Pustu Grojogan	103	104	233	120	245	120	309	77	311	99	5	34
20	Pustu Tiripan	444	273	471	298	456	263	458	265	455	267	434	257
Total		3667	2778	3847	3306	4371	3504	3742	3146	4208	3118	3100	3514

4.3 Sepuluh Besar Penyakit Non Rawat Inap

10 Besar Penyakit Terbanyak Rawat Jalan

No	Nama	Jumlah	L	P
1	Other arthritis	2896	572	2324
2	Acute upper respiratory infection, unspecified	2529	921	1608
3	General medical examination	1685	471	1214
4	Headache	1645	389	1256
5	Myalgia	1620	358	1262
6	Gastric ulcer	1230	267	963
7	Acute pharyngitis, unspecified	1223	403	820
8	Supervision of normal pregnancy	982	5	977
9	Essential (primary) hypertension	952	220	732
10	Influenza with other respiratory manifestations, virus not identified	833	325	508

BAB V

PELAYANAN RAWAT INAP

5.1 Kegiatan Ruang Rawat Inap

- a. Ruang Tindakan IGD
- b. Ruang Persalinan
- c. Ruang Neonatus
- d. Ruang Nifas
- e. Ruang Rawat Inap

f. Ruang Isolasi

Adapun kegiatan rawat Inap sebagai berikut

No	Rawat Inap	Jasa Sarana	Jasa Pelayanan	Total
I	1. Pelayanan rekam medis dan administrasi	0	0	0
	2. Paket Rawat Inap per hari	72.000	108.000	180.000
	a. Visite	-	30.000	30.000
	b. Kamar	15.000	-	15.000
	c. Makan	45.000	-	45.000
	d. Tindakan injeksi	4.000	6.000	10.000
	e. Pasang / lepas infus	8.000	12.000	20.000
	f. Asuhan keperawatan (perawat, bidan, gizi, analis, farmasi)	-	60.000	60.000
	3. Perawatan kurang dari 1 hari	30.000	45.000	75.000
II	Tindakan Medis			
	1. Tindakan medis non operatif			
	a. Sederhana	4.000	6.000	10.000
	b. Kecil	10.000	15.000	25.000
	2. Tindakan medis operatif			
	a. Sederhana	12.000	18.000	30.000
	b. Kecil	20.000	30.000	50.000

5.2 Jumlah Rawat Inap Berdasarkan berdasarkan cara pembayarannya

Jumlah Rawat inap dan cara pembayarannya bulan Januari- Desember 2023

Bulan	Jumlah Kunjungan	Cara Pembayaran	
		Umum	BPJS
Januari	7	3	4
Februari	1	0	1
Maret	11	6	5
April	6	5	1
Mei	8	3	5
Juni	10	2	8
Juli	4	3	1
Agustus	7	3	4
September	5	1	4
Oktober	7	4	3
November	5	0	5
Desember	9	2	7
Total	80	32	48

BAB VI

HASIL PENILAIAN KINERJA PUSKESMAS

6.1 Penilaian Kinerja Administrasi

NO	Upaya Pelayanan Kesehatan, Manajemen dan Mutu	Rata2 Program/Admen	Rata2 Upaya Pelayanan Kesehatan /Admen dalam %	Interpretasi Nilai Kinerja Puskesmas	ANALISA	HAMBATAN	RENCANA TINDAK LANJUT
(1)	(2)	(3)	(4)	(5)	(6)	(7)	(8)
1	ADMEN		9.80	BAIK			
1.1.	Manajemen Umum	10.00	98.00		Semua kriteria sesuai standar sudah dilaksanakan		mempertahanan program
1.2.	Manajemen Peralatan dan Sarana Prasarana	10.00			Semua kriteria sesuai standar sudah dilaksanakan		mempertahanan program
1.3.	Manajemen Keuangan	10.00			Semua kriteria sesuai standar sudah dilaksanakan		mempertahanan program
NO	Upaya Pelayanan Kesehatan, Manajemen dan Mutu	Rata2 Program/Admen	Rata2 Upaya Pelayanan Kesehatan /Admen dalam %	Interpretasi Nilai Kinerja Puskesmas	ANALISA	HAMBATAN	RENCANA TINDAK LANJUT
(1)	(2)	(3)	(4)	(5)	(6)	(7)	(8)
1.4.	Manajemen Sumber Daya Manusia	10.00			Semua kriteria sesuai standar sudah dilaksanakan		mempertahanan program

1.5.	Manajemen Pelayanan Kefarmasian (Pengelolaan obat, vaksin, reagen dan bahan habis pakai)	9.00			beberapa obat OOT belum dilakukan labeling stiker HIGH Allert		Penambahan jenis obat yang masuk dalam High Allert, membuat SK Baru Terkait Obat High Allert
------	--	------	--	--	---	--	--

6.2 Penilaian Kinerja UKM Esensial dan Perkesmas

NO	Upaya Pelayanan Kesehatan, Manajemen dan Mutu	Rata2 Program/Admen	Rata2 Upaya Pelayanan Kesehatan /Admen dalam %	Interpretasi Nilai Kinerja Puskesmas	ANALISA	HAMBATAN	RENCANA TINDAK LANJUT
(1)	(2)	(3)	(4)	(5)	(6)	(7)	(8)
2	UKM Esensial dan Perkesmas		88.47	CUKUP			
2.1 Pelayanan Promosi Kesehatan		88.89					
2.1.1	Pengkajian PHBS (Perilaku Hidup Bersih dan Sehat)	100.00			Semua kriteria sesuai standar sudah dilaksanakan		mempertahanan program
2.1.2	Tatanan Sehat	66.67			Rumah Tangga Sehat yang memenuhi 10	masih banyaknya rumah tangga yang merokok	Edukasi dan intervensi kelompok rumah tangga

NO	Upaya Pelayanan Kesehatan, Manajemen dan Mutu	Rata2 Program/Admen	Rata2 Upaya Pelayanan Kesehatan /Admen dalam %	Interpretasi Nilai Kinerja Puskesmas	ANALISA	HAMBATAN	RENCANA TINDAK LANJUT
					indikator PHBS Belum Tercapai		
2.1.3	Intervensi/ Penyuluhan	100.00			Semua kriteria sesuai standar sudah dilaksanakan		mempertahanan program
2.1.4	Pengembangan UKBM	100.00			Semua kriteria sesuai standar sudah dilaksanakan		mempertahanan program
2.1.5	Pengembangan Desa/Kelurahan Siaga Aktif	66.67			Desa/Kelurahan Siaga Aktif PURI (Purnama Mandiri) belum Tercapai	Desa Siaga belum diimplementasikan ke desa (Perlu Refresh)	refresh Desa Siaga
2.1.6	Promosi Kesehatan dan Pemberdayaan Masyarakat	100.00			Semua kriteria sesuai standar sudah dilaksanakan		mempertahanan program
		533.34					
2.2. Pelayanan Kesehatan Lingkungan		95.67					

NO	Upaya Pelayanan Kesehatan, Manajemen dan Mutu	Rata2 Program/Admen	Rata2 Upaya Pelayanan Kesehatan /Admen dalam %	Interpretasi Nilai Kinerja Puskesmas	ANALISA	HAMBATAN	RENCANA TINDAK LANJUT
2.2.1	Penyehatan Air	100.00			Semua kriteria sesuai standar sudah dilaksanakan		mempertahanan program
2.2.2	Penyehatan Tempat Pengelolaan Pangan (TPP)	100.00			Semua kriteria sesuai standar sudah dilaksanakan		mempertahanan program
2.2.3	Pembinaan Tempat Fasilitas Umum (TFU)	100.00			Semua kriteria sesuai standar sudah dilaksanakan		mempertahanan program
2.2.4	Yankesling (Klinik Sanitasi)	100.00			Semua kriteria sesuai standar sudah dilaksanakan		mempertahanan program
2.2.5	Sanitasi Total Berbasis Masyarakat (STBM) = Pemberdayaan Masyarakat	78.36			Desa/ Kelurahan ber STBM 5 Pilar belum Tercapai	Kesadaran masyarakatan tentang STBM masing Kurang	Sosialisasi tentang STBM kepada masyarakat
		478.36					

NO	Upaya Pelayanan Kesehatan, Manajemen dan Mutu	Rata2 Program/Admen	Rata2 Upaya Pelayanan Kesehatan /Admen dalam %	Interpretasi Nilai Kinerja Puskesmas	ANALISA	HAMBATAN	RENCANA TINDAK LANJUT
2.3	Pelayanan Kesehatan Keluarga	87.83					
2.3.1	Kesehatan Ibu	92.00			Kunjungan Ibu hamil tidak tercapai	Data bumil baru blm terkafer secara keseluruhan	Meningkatkan kerjasama dengan jejaring dan jaringan
					Pelayanan Persalinan oleh tenaga kesehatan di fasilitas kesehatan (Pf) belum tercapai	Masih banyak K1 yg pada Tm 1 yang tidak terkafer	Meningkatkan KIE
					Penanganan komplikasi kebidanan (PK) belum tercapai	Data laporan kurang valid	Validasi data KIA
					Ibu hamil yang diperiksa HIV Belu tercapai	Kesadaran masyarakat akan pentingnya pemeriksaan HIV pada bumil	Motivasi pada ibu hamil melalui klas ibu hamil
2.3.2	Kesehatan Bayi	88.00			Pelayanan Kesehatan Neonatus 0 - 28	Adanya kematian bayi neonatus	Mencegah terjadinya kematian bayi

NO	Upaya Pelayanan Kesehatan, Manajemen dan Mutu	Rata2 Program/Admen	Rata2 Upaya Pelayanan Kesehatan /Admen dalam %	Interpretasi Nilai Kinerja Puskesmas	ANALISA	HAMBATAN	RENCANA TINDAK LANJUT
					hari (KN lengkap) belum Tercapai		
					Penanganan komplikasi neonatus belum tercapai	Adanya kematian bayi neonatus	Mencegah terjadinya kematian bayi
					Pelayanan kesehatan bayi 29 hari - 11 bulan belum tercapai	Data laporan kurang valid	Validasi data KIA
					Pelayanan kesehatan bayi 29 hari - 11 bulan belum tercapai	Data laporan kurang valid	Validasi data KIA
2.3.3	Kesehatan Anak Balita dan Anak Prasekolah	100.00			Semua kriteria sesuai standar sudah dilaksanakan		mempertahanan program
2.3.4	Kesehatan Anak Usia Sekolah dan Remaja	100.00			Semua kriteria sesuai standar sudah dilaksanakan		mempertahanan program

NO	Upaya Pelayanan Kesehatan, Manajemen dan Mutu	Rata2 Program/Admen	Rata2 Upaya Pelayanan Kesehatan /Admen dalam %	Interpretasi Nilai Kinerja Puskesmas	ANALISA	HAMBATAN	RENCANA TINDAK LANJUT
2.3.5	Pelayanan Kesehatan Lansia	58.00			Pelayanan Kesehatan pada Usia Lanjut (usia ≥ 60 tahun) belum tercapai	Peran serta masyarakat kurang	Meningkatkan peran aktif kader dengan mengadakan refresh kader
					Pelayanan Kesehatan pada Pra usia lanjut (45 - 59 tahun) belum tercapai	Peran serta masyarakat kurang	Meningkatkan peran aktif kader
2.3.6	Pelayanan Keluarga Berencana (KB)	89.00			PUS dengan 4 T ber KB belum tercapai	Sistem pelaporan administrasi kurang	Peningkatan kualitas administrasi
		527.00					
2.4 Pelayanan Gizi			85.66				
2.4.1	Pelayanan Gizi Masyarakat	100.00			Semua kriteria sesuai standar sudah dilaksanakan		mempertahanan program
2.4.2	Penanggulangan Gangguan Gizi	65.26			Balita gizi buruk mendapat perawatan sesuai standar	Petugas Belum pelatihan Tatalaksana Gizi Buruk, mengikuti	Mengikuti pelatihan di tahun 2024

NO	Upaya Pelayanan Kesehatan, Manajemen dan Mutu	Rata2 Program/Admen	Rata2 Upaya Pelayanan Kesehatan /Admen dalam %	Interpretasi Nilai Kinerja Puskesmas	ANALISA	HAMBATAN	RENCANA TINDAK LANJUT
					tatalaksana gizi buruk belum tercapai	pelatiha di tahun 2024	
2.4.3	Pemantauan Status Gizi	91.71			Balita ditimbang yang naik berat badannya (N/D) belum tercapai	Kurangnya Pemahaman Ibu Tentang Kebutuhan Makan Balita Sesuai Dengan Umur	Sosialisasi Pemberian Makanan Sesuai Dengan Umur Di Posyandu
		256.97					
2.5 Pelayanan Pencegahan dan Pengendalian Penyakit		76.52					
2.5.1	Diare	100.00			Semua kriteria sesuai standar sudah dilaksanakan		mempertahakan program
2.5.2	Pencegahan dan Penanggulangan Hepatitis B pada Ibu Hamil	86.79			target belum tercapai	kurangnya kunjungan bumil untuk anc di puskesmas	bekerjasama dengan bidwil agar bumil mau anc ke puskesmas
2.5.3	ISPA (Infeksi Saluran	56.67			Penemuan penderita Pneumonia	penemuan pneumonia belum	memaksimalkan penemuan kasus pnemonia balita di

NO	Upaya Pelayanan Kesehatan, Manajemen dan Mutu	Rata2 Program/Admen	Rata2 Upaya Pelayanan Kesehatan /Admen dalam %	Interpretasi Nilai Kinerja Puskesmas	ANALISA	HAMBATAN	RENCANA TINDAK LANJUT
	Pernapasan Atas)				balita belum tercapai	optimal terutama di wilayah	pelayanan MTBS baik induk ,wilayah dan klinik Swasta
2.5.4	Kusta	100.00			Semua kriteria sesuai standar sudah dilaksanakan		mempertahanan program
2.5.5	TBC	86.75			Belum tecapai	Belum Selesai Pengobatan	Melanjutkan Pengobatan
2.5.6	Pencegahan dan Penanggulangan PMS dan HIV/AIDS	93.00			Orang yang beresiko terinfeksi HIV mendapatkan pemeriksaan HIV belum tercapai	tidak semua ibu hamil periksa di pkm	Kolaborasi degan bidan luar wilayah
2.5.7	Demam Berdarah Dengue (DBD)	97.68			Angka Bebas Jentik (ABJ) Belum Tercapai	Kesadaran masyarakt terhadap PSN kurang	meningkatkan penyuluhan dan peran serta Linsek
					PE kasus DBD Belum Tercapai	Pehatian masyarakat tertuju pada covid 19	Meningkatkan kembali giat PSN di Masyarakat
2.5.8	Malaria	100.00			Tidak ada kasus		

NO	Upaya Pelayanan Kesehatan, Manajemen dan Mutu	Rata2 Program/Admen	Rata2 Upaya Pelayanan Kesehatan /Admen dalam %	Interpretasi Nilai Kinerja Puskesmas	ANALISA	HAMBATAN	RENCANA TINDAK LANJUT
2.5.9	Pencegahan dan Penanggulangan Rabies	0.00			Tidak ada kasus		
2.5.10	Pelayanan Imunisasi	98.06			IDL Belum tercapai 100 %	Ada beberapa desa yg imunisasi lengkap belum mencapai 80 % dari sasaran bayi karena banyak ibu bayi yang menunda vaksinasi dengan alasan sakit	Melakukan validasi pada bayi usia 1 bulan sampai 1 tahun yg belum imunisasi dan sweeping imunisasi pada bayi.
					Imunisasi TT 5 pada WUS (15-49 th)	Ada beberapa WUS yang belum di skrining TTTWUS	Dilakukan skrining TT disetiap posyandu, polindes pustu
2.5.11	Pengamatan Penyakit (Surveillance Epidemiology)	100.00			Semua kriteria sesuai standar sudah dilaksanakan		
2.5.12	Pencegahan dan Pengendalian Penyakit Tidak Menular	55.74					

NO	Upaya Pelayanan Kesehatan, Manajemen dan Mutu	Rata2 Program/Admen	Rata2 Upaya Pelayanan Kesehatan /Admen dalam %	Interpretasi Nilai Kinerja Puskesmas	ANALISA	HAMBATAN	RENCANA TINDAK LANJUT
					Persentase merokok penduduk usia 10 - 18 tahun belum tercapai	masyarakat masih terlalu menyepelekan kesehatannya	memberikaa penyuluhan kepada masyaraakat pentingnya kesehatan
					Pelayanan Kesehatan Usia Produktif belum tercapai	Masyarakat engan memeriksakan kesehatan kefasassilias kesehatan untuk memerisakan masalah kesehatannya	memberikaa penyuluhan kepada masyaraakat pentingnya kesehatan
					Deteksi Dini Faktor Risiko PTM usia \geq 15 tahun belum tercapai	masyarakat dengan kategori usia produktif masih menganggap bahwa skrining belum diperlukan, dan baru berobat setelah merasakan keluhan.	Penyuluhan tentang kesehatan

NO	Upaya Pelayanan Kesehatan, Manajemen dan Mutu	Rata2 Program/Admen	Rata2 Upaya Pelayanan Kesehatan /Admen dalam %	Interpretasi Nilai Kinerja Puskesmas	ANALISA	HAMBATAN	RENCANA TINDAK LANJUT
					Deteksi dini kanker payudara dan kanker serviks pada perempuan usia 30-50 tahun atau perempuan yang memiliki riwayat seksual aktif belum tercapai	masyarakat takut melakukan skrining IVA karena kurang pemahaman tentang bagaimana prosedur dan manfaatnya	Penyuluhan tentang kesehatan
2.5.13	Pelayanan Kesehatan Jiwa	41.60			Belum tercapai	kurangnya skreening jiwa yang di lakukan	menjadwalkan skreening jiwa di tingkat sekoalah dan masyarakat umum
2.6	Pelayanan Keperawatan Kesehatan Masyarakat (Perkesmas)	96.25			Kelompok binaan yang mendapatkan asuhan keperawatan belum tercapai	Kurangnya pembinaan	melakukan pembinaan
		88,47					

6.3 Penilaian Kinerja UKM Pengembangan

NO	Upaya Pelayanan Kesehatan, Manajemen dan Mutu	Rata2 Program/Admen	Rata2 Upaya Pelayanan Kesehatan /Admen dalam %	Interpretasi Nilai Kinerja Puskesmas	ANALISA	HAMBATAN	RENCANA TINDAK LANJUT
(1)	(2)	(3)	(4)	(5)	(6)	(7)	(8)
3	<i>UKM Pengembangan</i>		9.80	BAIK			
3.1	Pelayanan Kesehatan Gigi Masyarakat	91.20			Kunjungan ke Posyandu terkait kesehatan gigi dan mulut belum tercapai	Kurangnya kunjungan ke Posyandu terkait kesehatan gigi dan mulut	meningkatkan kerjasama dengan PJ program lainnya terkait edukasi kesehatan gigi dan mulut di posyandu
3.2	Penanganan Masalah Penyalahgunaan Napza	90.90			Penanganan Masalah Penyalahgunaan Napza belum tercapai	Kurangnya kunjungan ke sekolah	Meningkatkan koordinasi dengan lintas terkait
3.3	Pelayanan Kesehatan Matra	100.00			Semua kriteria sesuai standar sudah dilaksanakan		mempertahanan program
3.4	Pelayanan Kesehatan Tradisional	69.74			Panti Sehat yang berkelompok yang ber izin belum tercapai	Kurangnya sosialisasi ke Panti Sehat	meningkatkan sosialisasi Ke panti Sehat
3.5	Pelayanan Kesehatan Olahraga	100.00			Semua kriteria sesuai standar sudah dilaksanakan		mempertahanan program

NO	Upaya Pelayanan Kesehatan, Manajemen dan Mutu	Rata2 Program/Admen	Rata2 Upaya Pelayanan Kesehatan /Admen dalam %	Interpretasi Nilai Kinerja Puskesmas	ANALISA	HAMBATAN	RENCANA TINDAK LANJUT
(1)	(2)	(3)	(4)	(5)	(6)	(7)	(8)
3.6	Pelayanan Kesehatan Kerja	100.00			Semua kriteria sesuai standar sudah dilaksanakan		mempertahanan program
3.7	Pelayanan Kefarmasian	0.00			Jumlah masyarakat yang telah tersosialisasikan gema cermat Belum tercapai		Melaksanakan kegiatan ditahun depan

6.4 Penilaian Kinerja UKP

NO	Upaya Pelayanan Kesehatan, Manajemen dan Mutu	Rata2 Program/Admen	Rata2 Upaya Pelayanan Kesehatan /Admen dalam %	Interpretasi Nilai Kinerja Puskesmas	ANALISA	HAMBATAN	RENCANA TINDAK LANJUT
(1)	(2)	(3)	(4)	(5)	(6)	(7)	(8)
4	<i>UKP</i>		9.80	BAIK			
4.1	Pelayanan Non Rawat Inap	81.55			Angka Kontak Komunikasi	Beberapa data dari pasien BPJS yang di	Melaporkan ke bagian aplikasi smile di dinkes

NO	Upaya Pelayanan Kesehatan, Manajemen dan Mutu	Rata2 Program/Admen	Rata2 Upaya Pelayanan Kesehatan /Admen dalam %	Interpretasi Nilai Kinerja Puskesmas	ANALISA	HAMBATAN	RENCANA TINDAK LANJUT
(1)	(2)	(3)	(4)	(5)	(6)	(7)	(8)
					belum tercapai	entri melalui aplikasi smile gagal di bridging ke aplikasi Pcare BPJS sehingga banyak data pasien BPJS yang melakukan kontak menjadi hilang. Masih pandemi Covid-19 sehingga kunjungan sehat belum bisa maksimal.	jika aplikasi smile PKM Berbek bermasalah dalam hal bridging
					Rasio Peserta Prolanis Terkendali (RPPT) belum tercapai	Kegiatan Prolanis belum bisa dilaksanakan karena masih Pandemi Covid-19	Menunggu Pandemi selesai untuk pelaksanaan kegiatan Prolanis
					Pelayanan Kesehatan Penderita Hipertensi belum tercapai	Pasien tidak rutin kontrol, beberapa pasien yang masuk estimasi hipertensi tidak pernah kontak dengan puskesmas dan tidak pernah	meningkatkan penyuluhan ke masyarakat tentang pentingnya kontrol hipertensi, mengedukasi melalui penyuluhan ke masyarakat untuk

NO	Upaya Pelayanan Kesehatan, Manajemen dan Mutu	Rata2 Program/Admen	Rata2 Upaya Pelayanan Kesehatan /Admen dalam %	Interpretasi Nilai Kinerja Puskesmas	ANALISA	HAMBATAN	RENCANA TINDAK LANJUT
(1)	(2)	(3)	(4)	(5)	(6)	(7)	(8)
						memeriksa tekanan darahnya.	memeriksa tekanan darah terutama bagi yang beresiko tinggi.
					Pelayanan Kesehatan Penderita Diabetes Mellitus belum tercapai	Pasien tidak rutin kontrol dan minum obat, beberapa pasien yang masuk estimasi diabetes mellitus tidak pernah kontak dengan puskesmas dan tidak pernah memeriksa kadar gula darahnya.	Meningkatkan penyuluhan ke masyarakat tentang pentingnya kontrol DM ke masyarakat, mengedukasi melalui penyuluhan ke masyarakat untuk memeriksa kadar gula darah terutama yang beresiko tinggi.
					Kelengkapan pengisian rekam medik belum tercapai	Petugas kurang disiplin dalam melengkapi rekam medis, pasien tidak membawa/mengetahui data yang diperlukan untuk melengkapi pengisian rekam medis.	mendisiplinkan petugas untuk melengkapi rekam medis, sosialisasi kepada pasien untuk membawa data yang diperlukan dalam pengisian rekam medis.
4.2	Pelayanan Gawat Darurat	100.00			Semua kriteria sesuai	-	mempertahankan program

NO	Upaya Pelayanan Kesehatan, Manajemen dan Mutu	Rata2 Program/Admen	Rata2 Upaya Pelayanan Kesehatan /Admen dalam %	Interpretasi Nilai Kinerja Puskesmas	ANALISA	HAMBATAN	RENCANA TINDAK LANJUT
(1)	(2)	(3)	(4)	(5)	(6)	(7)	(8)
					standar sudah dilaksanakan belum tercapai		
4.3	Pelayanan Kefarmasian	75.00			Belum tercapai	Ketersediaan obat dan vaksin terhadap 45 item obat dan vaksin indikator , ,Banyak item obat yang kosong dari Dinkes dan ada obat yang ED	Pengajuan pengadaan obat yang kosong ke Dinkes
4.4	Pelayanan laboratorium	90.00			sudah tercapai		mempertahankan capaian
4.5	Pelayanan Rawat Inap	100.00			Semua kriteria sesuai standar sudah dilaksanakan		mempertahanan program
		446.55					

6.5 Penilaian Kinerja Mutu

NO	Upaya Pelayanan Kesehatan, Manajemen dan Mutu	Rata2 Program/Admen	Rata2 Upaya Pelayanan Kesehatan /Admen dalam %	Interpretasi Nilai Kinerja Puskesmas	ANALISA	HAMBATAN	RENCANA TINDAK LANJUT
(1)	(2)	(3)	(4)	(5)	(6)	(7)	(8)
5	<i>MUTU</i>		9.80	BAIK			
5.1	Indikator Mutu Nasional	95.77			Kepatuhan petugas memakai APD belum tercapai	Kurangnya Kepatuhan petugas dalam memakai APD	monitoring secara berkala kepatuhan petugas dalam memakai APD, mendisiplinkan petugas untuk memakai APD
5.2	Sasaran Keselamatan Pasien	100.00			Semua kriteria sesuai standar		mempertahanan program

NO	Upaya Pelayanan Kesehatan, Manajemen dan Mutu	Rata2 Program/Admen	Rata2 Upaya Pelayanan Kesehatan /Admen dalam %	Interpretasi Nilai Kinerja Puskesmas	ANALISA	HAMBATAN	RENCANA TINDAK LANJUT
(1)	(2)	(3)	(4)	(5)	(6)	(7)	(8)
					sudah dilaksanakan		
5.3	Pelaporan Insiden	100.00			Semua kriteria sesuai standar sudah dilaksanakan		mempertahanan program

BAB VII

PENUTUP

Penyusunan Buku Profil Puskesmas Berbek telah diusahakan sebaik baiknya, dengan melibatkan beberapa PJ program terkait. Namun demikian tentu masih terdapat kekurangan dalam penyusunan profil ini, untuk itu saran perbaikan dan penyempurnaan profil ini kami harapkan dari berbagai pihak utamanya pj program demi kesempurnaan profil ini.