

# PROFIL TH 2024 PUSKESMAS LENGKONG



KEMENTERIAN  
KESEHATAN  
REPUBLIK  
INDONESIA



# KATA PENGANTAR

Puji Syukur kami panjatkan kepada Tuhan Yang Maha Esa, karena atas rahmat dan hidayah-Nya, sehingga kami dapat menyusun Profil Puskesmas Lengkong tahun 2024

Profil ini kami susun sebagai upaya untuk memberikan gambaran tentang situasi derajat kesehatan, upaya kesehatan dan sumberdaya kesehatan di Puskesmas Lengkong sebagai bahan evaluasi program-program yang telah dilaksanakan, sehingga dapat dijadikan acuan dalam penyusunan langkah-langkah selanjutnya khususnya pembangunan kesehatan di wilayah kerjanya.

Profil Puskesmas Lengkong Tahun 2024 ini berisi kumpulan data dan informasi mengenai situasi kesehatan baik kependudukan, fasilitas kesehatan, pencapaian program-program kesehatan tahun 2023 di wilayah kerja Puskesmas Lengkong.

Kami ucapkan terima kasih yang sebesar - besarnya kepada semua pihak yang telah membantu penyelesaian penyusunan Profil Puskesmas Lengkong tahun 2024 ini. Kami masih mengharapkan saran dan kritik dari semua pihak, dalam penyusunan profil Puskesmas dimasa yang akan datang.

Nganjuk, 25 Maret 2024  
Kepala Puskesmas Lengkong



dr. Cahyani Ikawoni Putri  
Penata Tk. I  
NIP. 19890318 201503 2 002

# DAFTAR ISI

Halaman Judul .....	i
Kata Pengantar .....	ii
Daftar Isi .....	iii
BAB I : PENDAHULUAN .....	1
1.1 Latar Belakang .....	1
1.2 Tujuan dan Manfaat.....	1
	2
BAB II : GAMBARAN UMUM PUSKESMAS.....	3
2.1 Data Administratif.....	3
2.2 Data	3
Klasifikasif.....	
2.3 Data	3
Geografis.....	
2.4 Sarana dan	9
Prasana.....	
2.5 Visi dan Misi .....	15
BAB III : STRUKTUR	18
ORGANISASI.....	
BAB : ANALISA SITUASI.....	20
IV	
4.1 Hasil Kegiatan Program UKM	20
.....	
4.2 Hasil 10 Besar Penyakit .....	21
4.3 Hasil Upaya Pelayanan Kesehatan	22
.....	
4.4 Situasi Sumber Daya	23
Kesehatan.....	
BAB : PENUTUP	25
VI	
.....	

## BAB I PENDAHULUAN

### 1. LATAR BELAKANG PENYUSUNAN PROFIL PUSKESMAS LENGKONG

Profil Puskesmas Lengkong adalah gambaran situasi kesehatan di Puskesmas Lengkong yang diterbitkan setiap tahun sekali, Dalam Profil ini memuat berbagai data tentang kesehatan, yang meliputi data derajat kesehatan, upaya kesehatan dan sumber daya kesehatan. Profil kesehatan juga menyajikan data pendukung lain yang berhubungan dengan kesehatan seperti data kependudukan, data sosial ekonomi, data lingkungan dan data lainnya. Data di analisis dengan analisis sederhana dan ditampilkan dalam bentuk tabel dan grafik.

Penerbitan profil Puskesmas Lengkong tahun 2024 ini adalah agar diperoleh gambaran keadaan kesehatan di Puskesmas Lengkong khususnya tahun 2024 dalam bentuk narasi, tabel, dan gambar. Profil Puskesmas Lengkong tahun 2024 diharapkan dapat memberikan data yang akurat, untuk mengambil keputusan berdasarkan fakta. Selain itu profil ini dapat digunakan sebagai penyedia data dan informasi dalam rangka evaluasi perencanaan, pencapaian Program kegiatan di Puskesmas Lengkong Tahun 2024 .

#### 1.2. TUJUAN PENYUSUNAN PROFIL

##### 1.2.1. Tujuan Umum

Tujuan dari penyusunan Profil Puskesmas Lengkong ini adalah untuk memperoleh dan menghadirkan informasi kesehatan serta faktor-faktor kesehatan lainnya yang dapat dijadikan sebagai bahan penilaian tercapai atau tidaknya target kegiatan, yang kelak dapat dijadikan sebagai dasar pertimbangan untuk menentukan langkah-langkah perencanaan selanjutnya

##### 1.2.2 Tujuan Khusus

Diperolehnya data/informasi kesehatan di tingkat Puskesmas Lengkong yang menyangkut data-data sebagai berikut :

- 1.Data/informasi derajat kesehatan masyarakat
- 2.Data/informasi perilaku masyarakat di bidang kesehatan
- 3.Data/informasi kesehatan lingkungan
- 4.Data/informasi yang berkaitan dengan pelayanan kesehatan

### 1.3. MANFAAT

Manfaat yang diharapkan dari penyusunan profil ini adalah sebagai suatu alat yang dapat digunakan untuk mengevaluasi program-program yang telah dilaksanakan, sehingga dapat dijadikan sebagai bahan masukan dalam penyusunan langkah-langkah selanjutnya khususnya pembangunan di bidang kesehatan. Juga diharapkan dapat dijadikan sebagai bahan pertimbangan untuk penyusunan Profil Kesehatan Kabupaten.

## BAB II

### GAMBARAN UMUM WILAYAH PUSKESMAS LENGKONG

#### KEADAAN GEOGRAFIS dan IDENTITAS PUSKESMAS

##### 2.1. DATA ADMINISTRATIF

- a. No. Kode Puskesmas : P3518190101
- b. Nama Puskesmas : LENGKONG
- c. Kecamatan : LENGKONG
- d. Kabupaten : NGANJUK
- e. Propinsi : JAWA TIMUR
- f. Alamat : Jl.Rimba Mulya No 13 Lengkong  
Kec. Lengkong
- g. Telepon : (0358).553531.
- h. Email : puskesmaslengkong13@gmail.com

##### 2.2. DATA KLASIFIKASIF

- a. Jenis : Puskesmas
- b. Kelas : Puskesmas Rawat Inap
- c. Tipe Faskes : Puskesmas Perdesaan
- d, Status akreditasi : Paripurna
- e. Mampu Poned : Belum Mampu Poned

##### 2.3. DATA GEOGRAFIS

- a. Puskesmas Lengkong terletak pada titik koordinat  
111<sup>0</sup>45' - 112<sup>0</sup>13' Bujur timur  
7<sup>0</sup>20' – 7<sup>0</sup>50' Lintang selatan  
Tinggi daratan dari permukaan air laut ± 59.90 meter

##### b. Batas-batas wilayah

- Sebelah Barat Kec Gondang
- Sebelah Selatan Kec.Patianrowo
- Sebelah Timur Kec Jatikalen
- Sebelah Utara Kabupaten Bojonegoro

PETA WILAYAH PUSKESMAS LENGKONG

Kabupaten Bojonegoro



### C. JARAK ANTARA KANTOR DESA DENGAN PUSKESMAS,

1. Banjardowo	2,5km
2. Jatipunggur	3.5 km
3. Lengkong	0.5 km
4. Jegreg	4.0 km
5. Kedungmlaten	4.5 km
6. Prayungan	5.3 km
7. Balongasem	2.4km
8. Sawahan	4.0 km
9. Ngringin	3.0 km
10. Ketandan	4.5 km
11. Banggle	7.5 km
12. Sumberkepuh	5.0 km
13. Sumbersono	5.5 km
14. Pinggir	9.0 km
15. Ngepung	15.2km
16. Sumbermiri	13.5 km



D. Luas Wilayah kerja Puskesmas Lengkong : 22,59 Km<sup>2</sup>

Wilayah kerja Puskesmas Lengkong mencakup 16 Desa

Kondisi luas lahan dalam Ha sbb :

NO	DESA	SAWAH	L.KERING	BANGUNAN & HALAMAN	LAIN-LAIN
1	BANJARDOWO	133,84	94,541	31,127	18,804
2	JATIPUNGGUR	156,16	-	17,925	1,670
3	LENGKONG	129,78	9,722	19,782	11,110
4	JEGREG	86,100	18,393	16,080	11,073
5	KEDUNGMLATEN	96,050	74,795	17,650	40,110
6	PRAYUNGAN	140,590	76,537	33,004	10,275
7	BALONGASEM	54,190	-	11M080	3,040
8	SAWAHAN	130,625	-	37	6,713
9	NGRINGIN	184,350	15,148	59,400	10,933
10	KETANDAN	280,115	15,148	59,400	3,600
11	BANGGLE	17,500	-	6,100	1,200
12	SUMBERKEPUH	80,723	35,245	18,100	35,546
13	SUMBERSONO	45,317	35,805	14,150	8,750
14	PINGGIR	29,739	27,386	7,300	1,450
15	NGEPUNG	10,805	59,710	9,500	1,448
16	SUMBERMIRI	-	-	12,000	1,000
	JUMLAH TOTAL	1575,888	500,992	315,448	166,722

e .Pembagian Administrasi Pemerintahan

NO	DESA	KK	DUSUN	RW	RT
1	BANJARDOWO	773	2	2	15
2	JATIPUNGGUR	689	2	4	18
3	LENGKONG	895	3	7	24
4	JEGREG	596	2	3	14
5	KEDUNGMLATEN	703	2	7	15
6	PRAYUNGAN	1008	3	7	25
7	BALONGASEM	291	1	2	7
8	SAWAHAN	763	3	6	12
9	NGRINGIN	1134	3	10	39
10	KETANDAN	1317	2	4	34
11	BANGGLE	632	2	3	16
12	SUMBERKEPUH	614	2	4	15
13	SUMBERSONO	546	1	2	6
14	PINGGIR	293	3	3	7
15	NGEPUNG	464	3	4	20
16	SUMBERMIRI	176	1	1	5
	JUMLAH TOTAL	10.894	35	71	272

f. Kependudukan

N O	DESA	JUMLAH PENDUDUK		TOTAL
		LAKI-LAKI	PEREMPUAN	
1	BANJARDOWO	1410	1395	2805
2	JATIPUNGGUR	954	898	1852
3	LENGKONG	1454	1424	2878
4	JEGREG	967	969	1936
5	KEDUNGMLATEN	894	1339	2233
6	PRAYUNGAN	1629	1640	3269
7	BALONGASEM	429	424	853
8	SAWAHAN	1496	1514	3010
9	NGRINGIN	1923	1893	3816
10	KETANDAN	1877	1875	3879
11	BANGGLE	1105	1014	2119
12	SUMBERKEPUH	942	964	1906
13	SUMBERSONO	792	829	1621
14	PINGGIR	425	413	838
15	NGEPUNG	666	723	1399
16	SUMBERMIRI	223	209	432
	JUMLAH TOTAL	17186	17523	34709

2.4 SARANA DAN PRASARANA  
(GEDUNG,DENAH,COMPUTER,MEBELER,KENDARAAN)

2.4.1 GEDUNG

No	Uraian	Kondisi Bangunan	Keterangan
1	Puskesmas Induk	Rusak Ringan	Ruang Rawat Inap Sejak Tahun 1973, Bangunan Induk Belum Ada Poned
2	Rumah Dinas Dokter	Rusak Ringan	Lantai Rusak, Atap Bocor
3	Rumah Dinas Paramedis	Rusak Berat	Tembok Retak, Atap Dapur Miring
4	Pustu Sawahan	Baik	Tahun 2021 Dapat Pengecatan Dari Desa
5	Pustu Prayungan	Baik	Dapat Renovasi di Tahun 2021
6	Pustu Sumberkepuh	Rusak Ringan	Pintu Keropos, Atap Bocor
7	Pustu Banggle	Rusak Ringan	Pintu Keropos
8	Polindes Banjardowo	Rusak Ringan	Plafon Rusak
9	Polindes Jegreg	Baik	-
10	Polindes Balongasem	Baik	-
11	Polindes Jatipunggur	Rusak Ringan	Plafon Rusak
12	Polindes Ngringin	Rusak Ringan	Plafon Rusak, Pintu Keropos
13	Polindes Ketandan	Baik	-
14	Polindes Ngepung	Baik	Renovasi Oleh Desa Di Tahun 2021
15	Polindes Sumbermiri	Rusak Ringan	Atap Rusak

#### 2.4.2.COMPUTER

Jumlah Komputer / Laptop yang ada 39 unit terdiri dari :

NO	NAMA BARANG	JUMLAH	KETERANGAN
1	Komputer	15 Unit	Baik
2	Laptop	24 Unit	Baik

#### 2.4.3. MEBELER

NO	NAMA BARANG	JUMLAH	KETERANGAN
1	KURSI RAPAT	45 Unit	Baik
2	Kursi Tunggu	20 Unit	Baik
		12 Unit	Baik
3	Almari psikotropika	2 Unit	Baik
4	Almari arsip	6 Unit	Baik
5	Etalase	4 Unit	Baik
6	Almari Lain	8 Unit	Baik
		5 Unit	Baik
7	Meja Rapat	9 Unit	Baik
8	Meja trolin	22 Unit	Baik
9	Kendaraan		
	• Roda 4	2 Unit	Baik
	• Roda 2	8 Unit	Baik

#### 2.4.4. FASILITAS PELAYANAN KESEHATAN

- Puskesmas : 1
- Puskesmas Pembantu : 4
- Polindes : 10
- Dokter Praktek : 1
- Klinik : 1
- Dokter gigi : 1
- Bidan Praktek Swasta : 18

#### 2.4.5 SUMBERDAYA KETENAGAAN PUSKESMAS LENGKONG TH 2023

NO	URAIAN	JUMLAH
1	Tenaga Medis	2
2	Tenaga Keperawatan	19
3	Terapys gigi dan mulut	1
4	Tenaga Kebidanan	22
5	Tenaga Kefarmasian	2
6	Tenaga Penyuluh Kesehatan Masyarakat	1
7	Tenaga Gizi	1
8	Tenaga Administrasi	3
9	Tenaga Rekam Medis	1
10	Analisis Kesehatan	1
11	Tenaga Sanitasi Lingkungan	1
12	Pejabat Struktural	0
13	Sopir	1
14	Cleaning Service	2
	TOTAL	57

#### 2.4.6. DATA PERAN SERTA MASYARAKAT

1. Jumlah posyandu : 40 posyandu
2. Jumlah Posyandu lansia : 16 pos
3. Jumlah Posbindu : 16 pos
4. Jumlah kader kesehatan : 241 orang

<b>NO</b>	<b>DESA</b>	<b>JML POSYANDU</b>	<b>JML KADER</b>
1	BANJARDOWO	2	13
2	JATIPUNGGUR	2	12
3	LENGKONG	4	23
4	JEGREG	2	11
5	KEDUNGMLATEN	2	12
6	PRAYUNGAN	3	18
7	BALONGASEM	1	7
8	SAWAHAN	3	21
9	NGRINGIN	5	24
10	KETANDAN	4	22
11	BANGGLE	2	13
12	SUMBERKEPUH	2	17
13	SUMBERSONO	1	15
14	PINGGIR	3	14
15	NGEPUNG	3	14
16	SUMBERMIRI	1	5
	JUMLAH TOTAL	40	241

#### 2.4.7..DATA SARANA PENDIDIKAN

NO	SARANA PENDIDIKAN	JUMLAH
1	PAUD	16
2	TK	39
3	SD/MI	29
4	SLTP/MTS	3
5	SLTA/MA	4

#### 2.4.8.SARANA TEMPAT TEMPAT UMUM

NO	SARANA TEMPAT – TEMPAT UMUM	JUMLAH
1	Sarana pendidikan	59
2	Sarana kesehatan	17
3	Pasar	1
4	Perkantoran	10
5	Pondok pesantren	2
6	Tempat ibadah	37
7	Taman Rekreasi	-
8	Salon	4

#### 2.4.9 .Sarana Tempat Produksi makanan dan minuman

NO	SARANA TEMPAT PRODUKSI MAKANAN	JUMLAH
1	Restoran / rumah makan/depot	3
2	Kantin	4
3	Catering	5
4	Home Industri /pabrik mamin	20
5	DAM ( Depot Air Minum )	30



#### 2.4.10 Laboratorium

Jenis-jenis logistik yang ada di laboratorium klinik Puskesmas

Lengkong meliputi bahan- bahan esensial dan non esensial.

NO	Nama Reagen	Distribusi	Lemari pendingin suhu 2 - 8°C	Lemari Reagen
1	Ziehl Neelsen			√
2	Oil immersi			√
3	Stik Glukosa Darah			√
4	Stik Asam Urat			√
5	Stik Kolesterol			√
6	HbsAg Strip			√
7	Rapid HIV			√
8	Rapid Shipilis			√
9	Rapid dengue			√
10	R.Golongan Darah			
	Anti A		√	
	Anti B		√	
	Anti AB		√	
	Anti D		√	
11	Widal			
	Salmonella typhi O		√	
	Salmonella typhi H		√	
	Salmonella paratyphi AO		√	
	Salmonella paratyphi BO		√	
12	Alkohol 70%			√
13	NaCl 0.85%			√
14	Ziehl Neelsen			√
15	Stik Urine 3 Parameter			√
16	HCG Strip			√
17	Buffer TCM			√
18	Cartridges GeneXpert			√
19	Hemocue Microcuvvet			√
20	Aquabidest√			√

#### 2.4.11 Farmasi

Berikut capaian Penilaian Kinerja Farmasi Puskesmas di tahun 2023:

No	Pelayanan Kesehatan/ Program/Variabel/Sub Variabel Program	Target Tahun 2023 (dalam %)	%Cakupan Riil
1	Kesesuaian item obat yang tersedia dalam Fornas	80%	91.1
2	Ketersediaan obat 40 obat indikator	85%	94.0
3	Ketersediaan 5 item vaksin indikator	100%	100.0
4	Penggunaan antibiotika pada penatalaksanaan ISPA non pneumonia	≤ 20 %	100.0
5	Penggunaan antibiotika pada penatalaksanaan kasus diare non spesifik	≤ 8 %	100.0
6	Penggunaan Injeksi pada Myalgia	≤ 1 %	100.0
7	Rerata item obat yang diresepkan	≤ 2,6	100.0
8	Pengkajian resep, pelayanan resep dan pemberian informasi obat	80%	94.3
9	Konseling	5%	5.3
10	Pelayanan Informasi Obat	80%	84.0

#### 2.5.VISI DAN MISI

- VISI :

Mewujudkan Kabupaten Nganjuk Yang Maju dan Bermartabat

- MISI

Meningkatkan Kualitas Pelayanan dan Mutu Pendidikan dan Kesehatan Untuk Menghasilkan Sumber Daya Yang Berkualitas

MOTTO, TATA NILAI DAN JANJI LAYANAN

MOTTO : " MELAYANI SETULUS HATI "

TATA NILAI :

**S** : **Sinergi**

Memiliki keterkaitan antar karyawan untuk saling mendukung dan bekerjasama dalam mencapai tujuan

**I : Inovasi**

Memiliki ide-ide terbaru untuk perubahan dalam rangka meningkatkan kinerja yang efektif

**P : Peduli**

Memiliki kepekaan dan tanggap terhadap permasalahan kesehatan yang ada di lingkungan kerja

JANJI LAYANAN : 4 S ( Senyum , Sapa , Salam , Santun )

MAKLUMAT PELAYANAN : Siap Melayani Masyarakat ( SMART )

.

## 12. Gambaran Umum Puskesmas

### 1. UKM ESSENSIAL

- a) Upaya Promosi Kesehatan
- b) Upaya Kesehatan Lingkungan
- c) Upaya Kesehatan Ibu, Anak dan Keluarga Berencana
- d) Upaya Pelayanan Gizi
- e) Upaya Pencegahan dan Pengendalian Penyakit
- f) Pelayanan keperawatan kesehatan masyarakat

### 2. UKM PENGEMBANGAN

- a) Upaya Kesehatan Sekolah (UKS)
- b) Pelayanan kesehatan gigi masyarakat
- c) Pelayanan kesehatan tradisional komplementer
- d) Pelayanan kesehatan olahraga
- e) Pelayanan kesehatan kerja
- f) Pelayanan kesehatan indera
- g) Pelayanan kesehatan jiwa
- h) Pelayanan kesehatan haji

### 3. Upaya Kesehatan Perorangan ( UKP )

- a) Pelayanan Pemeriksaan Umum
- b) Pelayanan Kesehatan Gigi dan Mulut
- c) Pelayanan Pemeriksaan TB
- d) Pelayanan Pemeriksaan Haji
- e) Pelayanan Pemeriksaan Prolanis
- f) Pelayanan KIA-KB
- g) Pelayanan MTBS
- h) Pelayanan Laboratorium
- i) Pelayanan Gawat Darurat
- j) Pelayanan Farmasi
- k) Pelayanan Konsultasi (Gizi, sanitasi)
- l) Pelayanan Imunisasi

#### 4. Manajemen Umum

##### Manajemen Umum

- a) Manajemen Pemberdayaan Masyarakat ( SMD/MMD )
- b) Manajemen Peralatan
- c) Manajemen Sarana Prasarana
- d) Manajemen Sumber Daya Manusia
- e) Manajemen Pelayanan Kefarmasian
- f) Manajemen Data dan Informasi
- g) Manajemen Program UKM Essensial
- h) Manajemen Program UKM Pengembangan
- i) Manajemen Program UKP

#### 5. Mutu

- a) Survey Kepuasan Pasien
- b) Penanganan Pengaduan Pelanggan
- c) Tidak terjadi hal yang membahayakan keselamatan pasien
- d) Pencegahan dan pengendalian infeksi ( PPI )

**BAB III**  
**STRUKTUR ORGANISASI**  
**BAGAN STRUKTUR ORGANISASI PUSKESMAS LENGKONG**

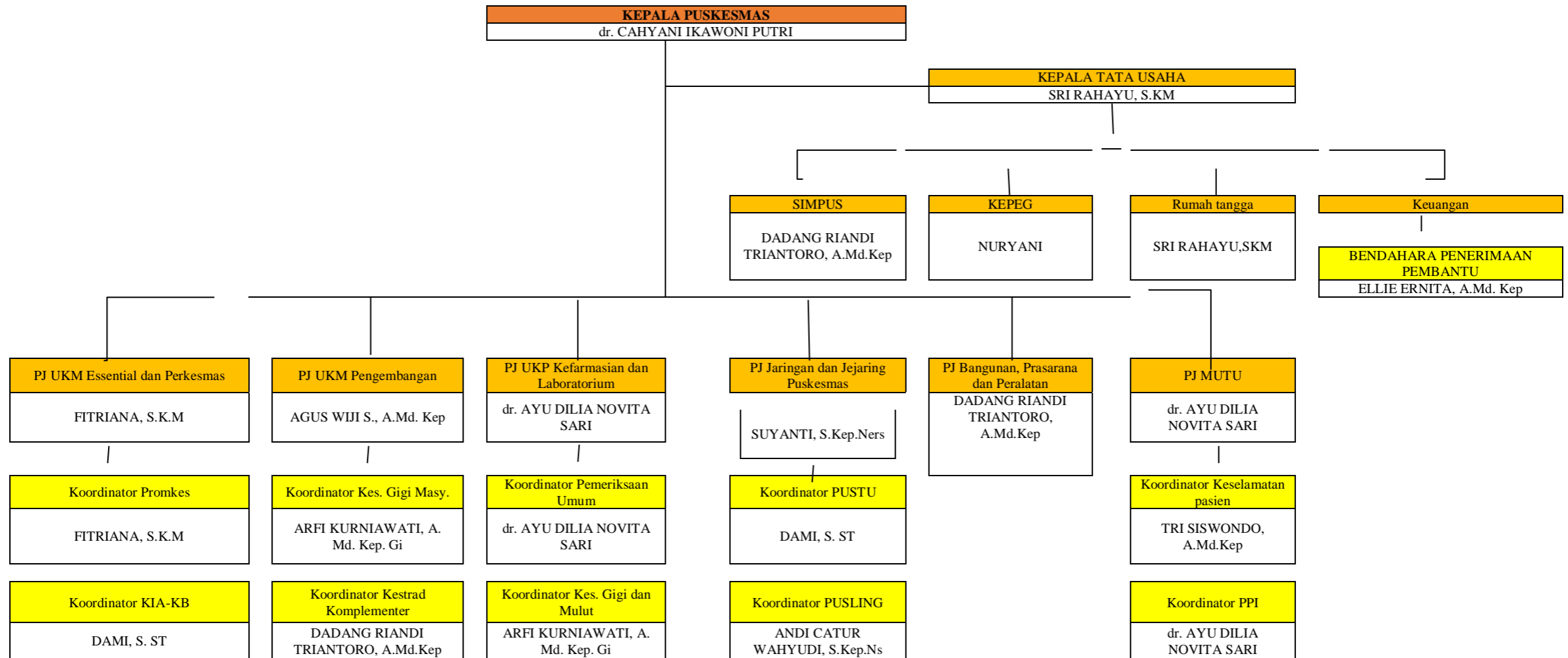

<b>Koordinator Kesling</b> SRI RAHAYU, S.KM	<b>Koordinator Kes. OR</b> AGUS WIJI S., A.Md. Kep	<b>Koordinator Keag UKP</b> TIWIK ADRIANTI., A. Md. Keb	<b>Koordinator Bidan Desa</b> DAMI, S. ST	<b>Koordinator Manrisk</b> ANDI CATUR WAHYUDI, S.Kep.Ners
<b>Koordinator Gizi UKM</b> HENDRIK IMALIKA, A.Md.Gz	<b>Koordinator Kes. Kerja</b> AGUS WIJI S., A.Md. Kep	<b>Koordinator GaDar</b> ANDI CATUR WAHYUDI, S.Kep.Ners	<b>Koordinator Jejaring Puskesmas</b> SUYANTI, S.Kep.Ners	<b>Koordinator K3</b> AGUS WIJI S., A.Md. Kep
<b>Koordinator P2P</b> ANDI CATUR WAHYUDI, S.Kep.Ners	<b>Koordinator Kes. Jiwa</b> TRI SISWONDO, A.Md.Kep	<b>Koordinator Gizi UKP</b> HENDRIK IMALIKA, A.Md.Gz		<b>Koordinator Audit Internal</b> BAMBANG ISWANTO, S. Kep. Ners
<b>Koordinator Perkesmas</b> ELLIE ERNITA, A.Md. Kep	<b>Koordinator Kes. Lansia</b> ANING SUNARWATI, A.Md. Keb	<b>Koordinator Persalinan</b> DAMI, S. ST		<b>Koordinator Mutu KMP, UKM, UKP</b> BAMBANG ISWANTO, S.Kep. Ners
	<b>Koordinator Kes. Indra</b> EMI SUHARTINI, A. Md. Kep	<b>Koordinator Ranap</b> BAMBANG ISWANTO, S. Kep. Ners		<b>Koordinator MFK</b> DADANG RIANDI TRANTORO, A.Md.Kep
		<b>Koordinator Kefarmasian</b> ARMAREZA PUTRIYANI L., S. Farm. Apt		
		<b>Koordinator Laboratorium</b> DEHVI AMURWA PRATNYADIN, A.Md.Kes		

BAB IV  
ANALISA SITUASI AWAL TAHUN PER PROGRAM.

1. Hasil Kegiatan UKM Tahun 2023

No	VARIABEL	TARGE T 2023	CAPAI AN 2023	KESEN JANGA N
1	Rumah sehat yang memenuhi 10 indikator	55 %	34 %	-11%
2	TTU yang memenuhi 6 indicator PHBS(Klasifikasi IV)	50%	71,4%	-21.4%
3	Posyandu Purnama Mandiri	76%	92.5%	+ 16.5%
4	Sarana Air bersih yang memenuhi syarat Kesehatan	15%	90.5%	+75.5%
5	Konseling Sanitasi	10%	10.1%	+0.1%
6	Inspeksi Sanitasi PBL	20%	100%	+80%
7	Intervensi terhadap pasien PBL yang di Inspeksi	40%	43.9%	+3.9%
8	Pelayanan kesehatan untuk ibuhamil (K1)	100%	68.9%	-31.1%
9	Pelayanan kesehatan neoratus0-28hari(KN lengkap)	100%	95%	-5%
10	Pelayanan persalinan oleh Nakes (Pf)	100%	74.9%	- 25.1%
11	Pelayanan nifas oleh Nakes (PN)	92%	73.6%	- 18.6%
12	Penangan komplikasi kebidanan (PK)	80%	77.7%	-2.3%
13	Pelayanan Kesehatan neontus pertama ( KN1)	100%	95%	-5%

14	Pelayanan kesehatan neonatus 0-28 hari (KN lengkap)	100%	95%	-5%
15	Peserta KB baru	10%	6.1%	-3.9%
16	KB pasca persalinan	60%	65%	+5%
17	Pemberian 90 tablet besi pada ibu hamil	83%	68.9%	+14.1%
18	Rumah tangga pengguna garam beryodium	90%	-	-
19	Anak sekolah(SMA SEDERAJA ) yang mendapat penyuluhan HIV	100%	100%	0%
20	Penduduk usia lebih dari 15 thn yang melakukan pemeriksaan tekanan darah	30%	-	-

**2. Data Kesehatan dan 10 besar penyakit**

**10 besar penyakit tahun 2023 -1DIAGNOSA ICD-10**

NO	JENIS PENYAKIT	ICD X	JUMLAH	%
1	M13 (Other arthritis)	M13	4630	-
2	J00 (Acute nasopharyngitis [common cold])	J00	2132	-
3	I10 (Essential (primary) hypertension)	I10	1501	-
4	J06.9 (Acute upper respiratory infection, unspecified)	J06.9	930	-
5	E11.8 (Non-insulin-dependent diabetes mellitus with unspecified complications)	E11.8	689	-



6	K30 (Dyspepsia)	K30	655	-
7	R51 (Headache)	R51	566	-
8	R50 (Fever of other and unknown origin)	R50	498	-
9	K25 (Gastric ulcer)	K25	447	-
10	L08 (Other local infections of skin and subcutaneous tissue)	L08	354	-

### 3. Situasi Upaya Pelayanan Kesehatan

No	VARIABEL	CAPAIAN 2023
1	Rumah sehat yang memenuhi 10 indikator	34%
2	TTU yang memenuhi 6 indicator PHBS(Klasifikasi IV)	71.4%
3	Posyandu Purnama Mandiri	92.5%
4	Sarana Air bersih yang memenuhi syarat kesehatan	90.5%
5	Rumah yang memenuhi syarat kesehatan	74.6%
7	Konseling Sanitasi	10,1%
8	Inspeksi Sanitasi PBL	100%
9	Intervensi terhadap pasien PBL yang di Inspeksi	43.9%
10	Pelayanan kesehatan untuk ibu hamil (K4)	66.10%
11	Pelayanan kesehatan neoratus0-28hari(KN lengkap)	95%
12	Pelayanan persalinan oleh Nakes (PN)	74.9%
13	Pelayanan nifas oleh Nakes (PN)	73.6%
14	Penangan komplikasi kebidanan (Pk)	77.7%

15	Pelayanan Kesehatan neontus pertama ( KN1)	95%
16	Pelayanan kesehatan neonatis 0-28 hari (KN lengkap)	95%
17	Peserta KB baru	6.1%
18	KB pasca persalinan	65%
19	Pemberian 90 tablet besi pada ibu hamil	68.9%
20	Anak sekolah(SMA SEDERAJA ) yang mendapat penyuluhan HIV	100%
21	Penduduk usia lebih dari 15 thn yang melakukan pemeriksaan tekanan darah	69.9%
22	Penduduk usia > 18 <sup>th</sup> yang melakukan pemeriksaan gula darah	69.5%

#### 4. Situasi Sumber daya kesehatan

##### a. Sumber Pembiayaan di Puskesmas Lengkong tahun 2023

No Sumber Biaya Jumlah

1 APBD (JKMB)	Rp. 712.094.941
2 APBN ( BOK )	Rp. 318.916.000
3 KAPITASI JKN	Rp.1.457.208.856

##### b. Sumber Daya Manusia di Puskesmas Lengkong Tahun 2023

NO	JENIS SDM	STATUS KEPEGAWAIAN				TOTAL
		PNS	K2	MOU	KONTRAK	
1	Dokter Umum	2				2
2	Dokter Gigi	0				0
3	S1 Keperawatan	3				3
4	D3 Keperawatan	8		8		16

5	Perawat ( SPK )	0				0
6	Perawat Gigi	1				1
7	D4 Kebidanan	18				18
8	D3 Kebidanan	4				4
9	S1 KesMas	1				1
10	Analisis Kesehatan	1				1
11	Asisten Apoteker	1				1
12	Analisis Farmasi	1				1
13	Nutrisiones	1				1
14	Sanitarian	1				1
15	Rekam Medik	1				1
16	Pejabat Struktural	0				0
17	Administrasi	1		2		3
18	Sopir	0		1		1
19	Cleaning Servise	0		2		2
20	Jaga Malam	0				0

## **BAB V PENUTUP**

Buku Profile ini diharapkan dapat membantu dan memberikan informasi Sarana dan prasarana dalam penyelenggaraan pelayanan Kesehatan secara optimal melalui kesehatan yang terjangkau dan berkualitas

Buku Profile ini mencoba menampilkan atau memotret gambaran secara keseluruhan dan selanjutnya dalam mengembangkan kebijakan-kebijakan Puskesmas Lengkong sesuai dengan situasi dan kondisi.

Diharapkan Buku Profile ini bermanfaat dalam melaksanakan evaluasi atau pembinaan pelayanan kesehatan di Puskesmas.

Buku ini telah berupaya untuk melibatkan beberapa pemegang Program yang ada pada Puskesmas Lengkong, Namun demikian tentu masih terdapat kekurangan dan kekeliruan dalam penyusunan , untuk itu kami mohon saran dan kritik dalam rangka penyempurnaan

Tak lupa disampaikan banyak terima kasih kepada Kepala Puskesmas Lengkong dan buku ini semoga bermanfaat atau menambah wawasan khususnya jajaran kesehatan dan masyarakat pada umumnya